

PLANTA DE SITUAÇÃO  
1 : 1000

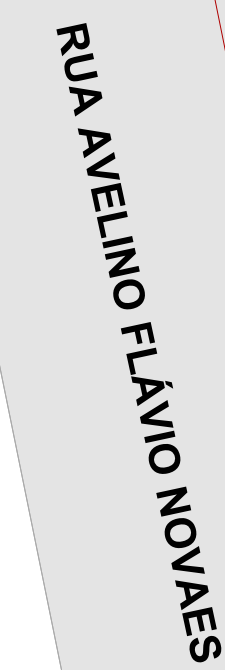

RUA IPORÁ

CARIMBO DE APROVAÇÃO:

**ASSOCIAÇÃO MATO-GROSSENSE DOS MUNICÍPIOS**  
**COORDENAÇÃO DE PROJETOS**  
 SITE: [www.amm.org.br](http://www.amm.org.br)  
 E-MAIL: [centraldeprojetosamm@gmail.com](mailto:centraldeprojetosamm@gmail.com)  
**ADM. LEONARDO BORTOLIN**

**CENTRAL DE PROJETOS**  
 INSTITUTO DE GESTÃO PÚBLICA

**Agap**  
 ASSOCIAÇÃO GOSIATRA DE GESTÃO PÚBLICA

|                                 |  |             |            |
|---------------------------------|--|-------------|------------|
| TIPO DE OBRA:                   | ESPORTIVO  | MODALIDADE: | CONSTRUÇÃO |
| OBRA:                           | CONSTRUÇÃO DE QUADRA COBERTURA E VESTIÁRIO NA EE PADRE JOSÉ MARIA DO SACRAMENTO            |             |            |
| PROPRIETÁRIO/<br>CNPJ:          | PREFEITURA MUNICIPAL DE NOVA BRASÍLÂNDIA/MT<br>CNPJ: 15.023.953/0001-88                    |             |            |
| ENDEREÇO:                       | Avenida Vereador Genival Nunes De Araujo, 1341 - Centro, Nova, Brasília - MT.<br>78860-000 |             |            |
| AUTOR DO PROJETO:<br>CREA/CAD:  | ANDRÉ CARVALHO FALCÃO<br>ARQUITETO E URBANISTA<br>CRA 410.882/4                            |             |            |
| RESPONSÁVEL<br>TÉCNICO P/ OBRA: |  |             |            |

## PROJETO BÁSICO ARQUITETÔNICO

**ASSUNTO:**  
PLANTA DE IMPLANTAÇÃO, SITUAÇÃO, LOCALIZAÇÃO - IMAGEM DE SATÉLITE - EXISTENTE

|  |                           |   |            |
|--|---------------------------|---|------------|
| Coordenadas Geográficas: 14°52'27.02"S 54°56'26.61"W |                           | QUADRO DE ÁREAS                                   |            |
| DATA DE ENTREGA: 02/03/2023 11:52:10                 | ÍNDICES URBANÍSTICOS      | ÁREA TOTAL DO TERREIRO:                           | 7.289,80m² |
|  |                           | ÁREA TOTAL CONSTRUÇÃO EXISTENTE:                  | 1.414,14m² |
| REVISÃO: 00  | TAXA DE OCUPAÇÃO: 34,76%  | ÁREA TOTAL COBERTURA EXISTENTE:                   | 2.833,71m² |
|  |                           | ÁREA QUADRA POL. 1 CONSTRUÇÃO EXISTENTE:          | 700,87m²   |
| ESCALA: Como Indicado                                | TAXA DE COBERTURA: 34,76% | ÁREA COBERTURA RUA QUADRA 1 CONSTRUÇÃO EXISTENTE: | 158,20m²   |
|  |                           | ÁREA VESTIBULO A VEST. A CONEST.                  | 31,25m²    |
| RRT: 00000000  | COEF. AERODIN. = 0,348    | ÁREA COBERTURA VEST. A CONEST.                    | 851,65m²   |
|  |                           | ÁREA COBERT. PASSAGELARIA A CONEST.               | 427,16m²   |
|  |                           | ÁREA ANEXO DE LOJA:                               | 2,04m²     |
|  |                           | ÁREA ANEXO DE GÁS:                                | 1,52m²     |
|  |                           | ÁREA TOTAL CONSTRUÇÃO:                            | 6.217,22m² |
|  |                           | ÁREA TOTAL COBERTURA:                             | 6.217,22m² |
|  |                           | ÁREA TOTAL APRESENTAÇÃO:                          | 4.325,59m² |
|  |                           | TAXA DE PERÍMULO: 40,05%                          | 2.384,22m² |

**ARQ**  
FOLHA Nº  
**01** / **24**



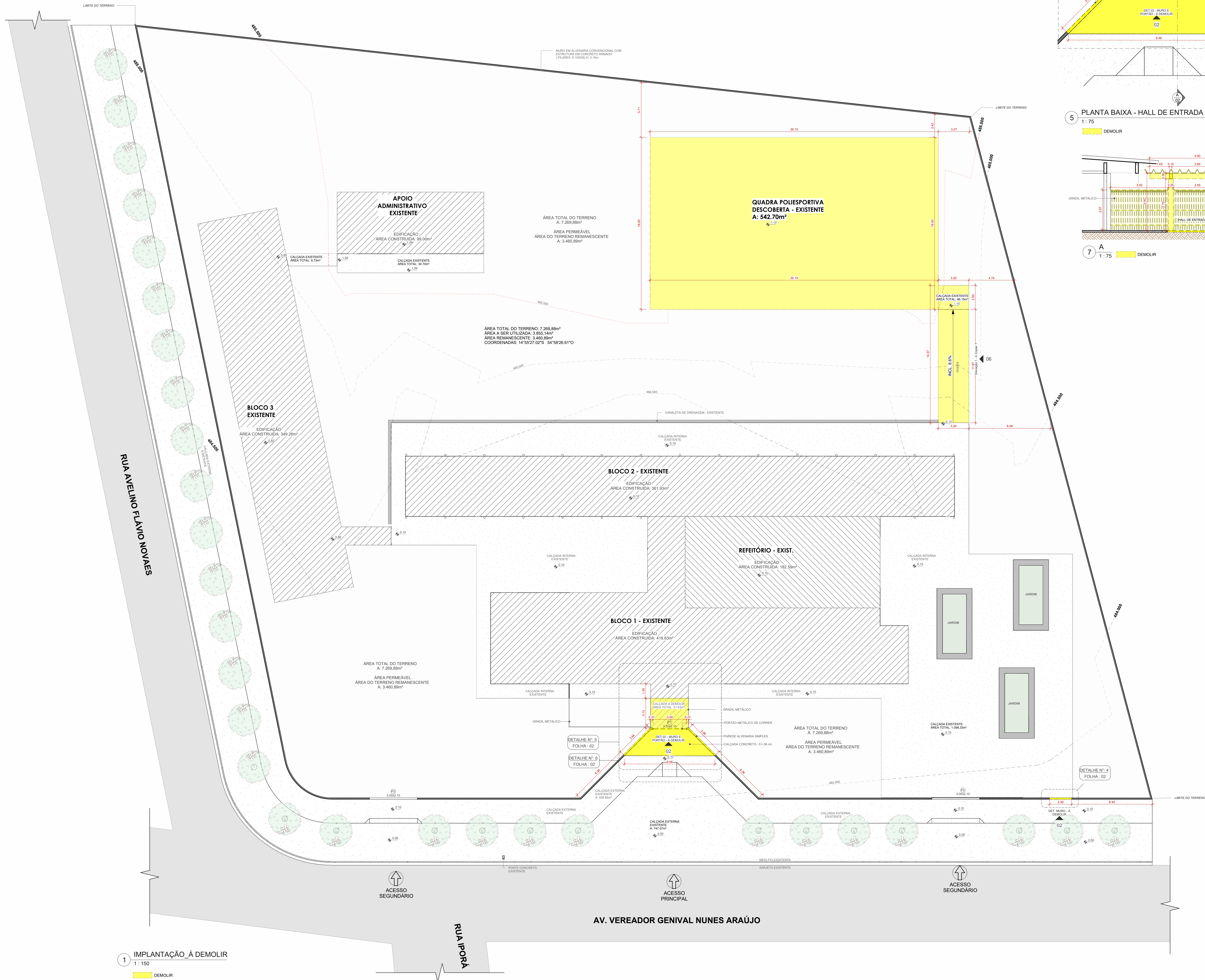
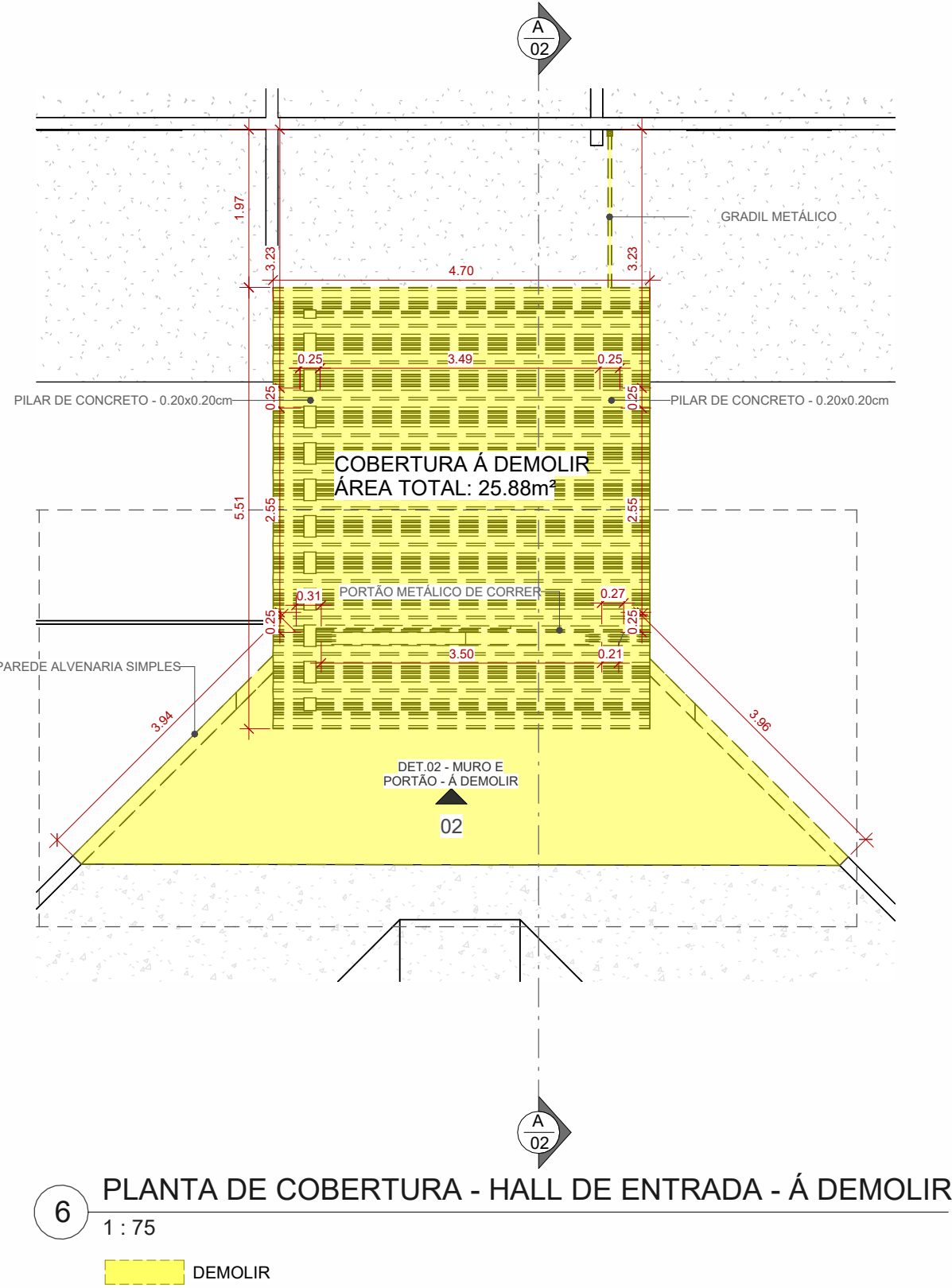
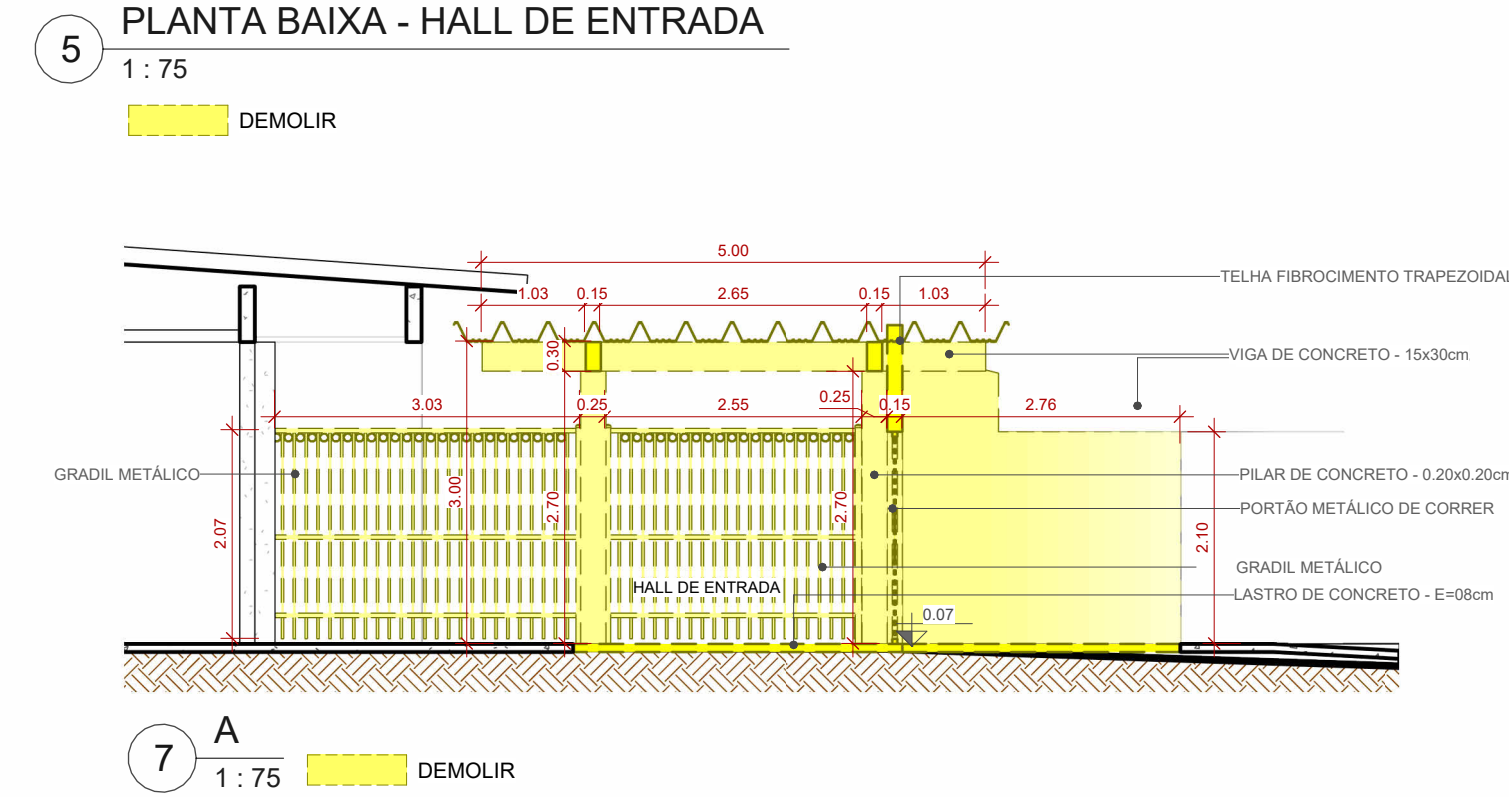
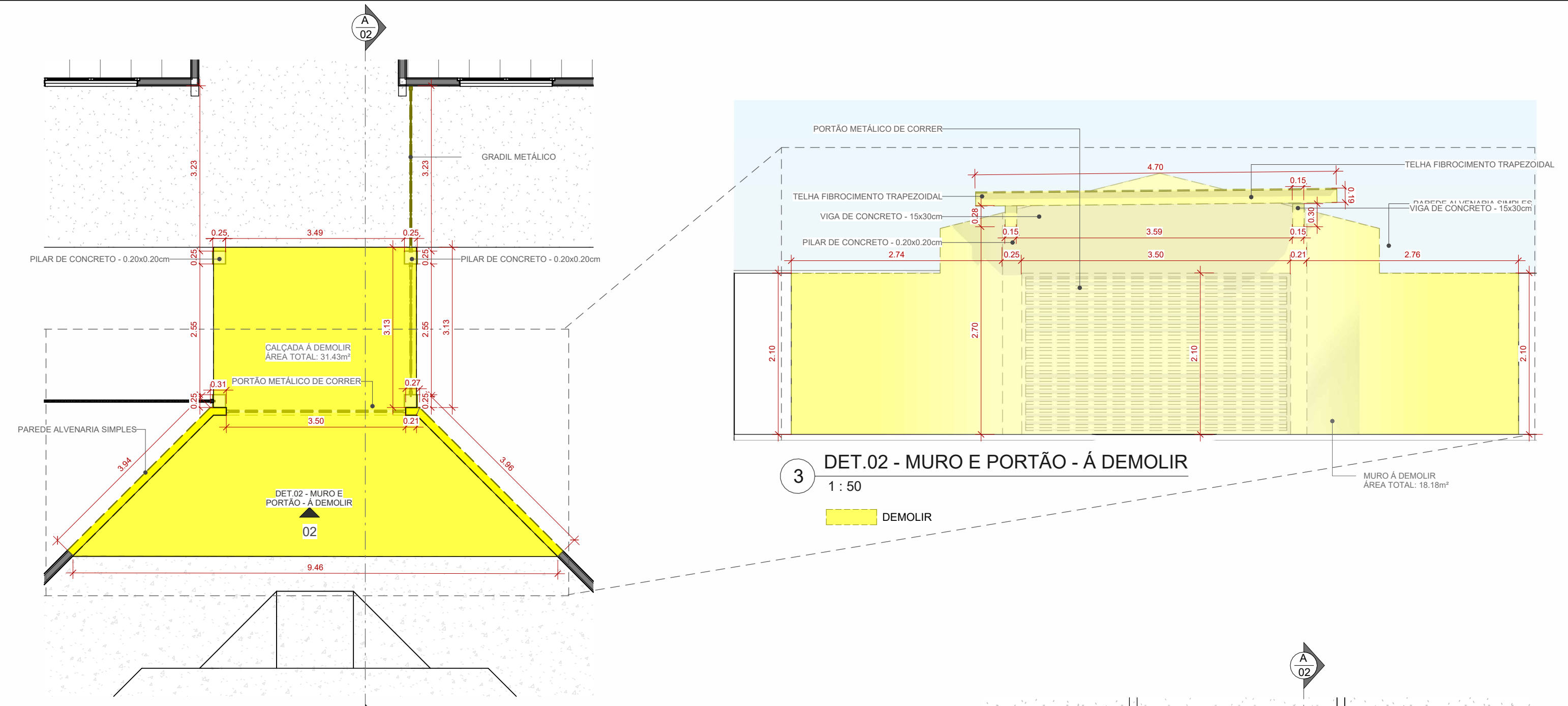
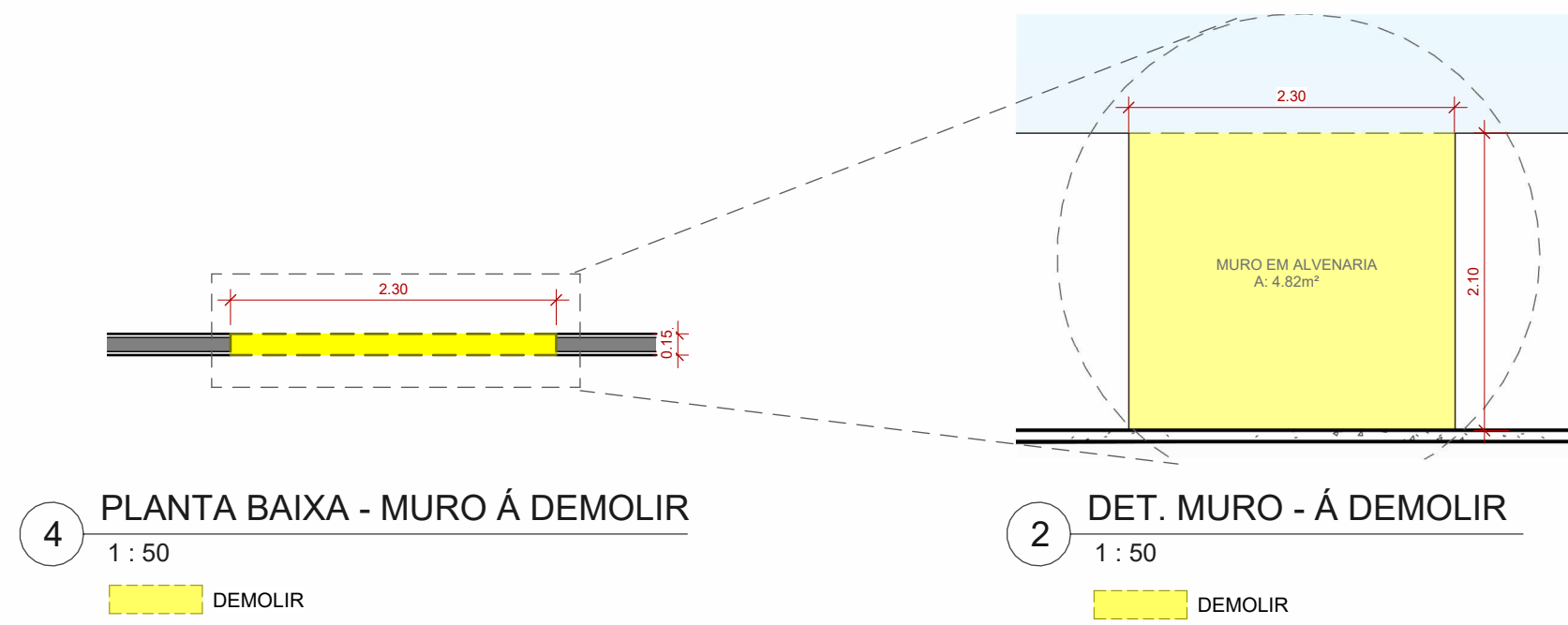
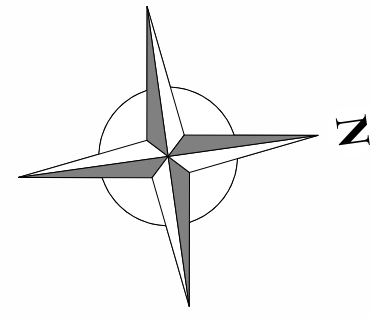

| QUADRO PAREDES - DEMOLIR |                      |                     |
|--------------------------|----------------------|---------------------|
| DESCRIÇÃO                | ÁREA                 | VOLUME              |
| PAREDE ALVENARIA SIMPLES | 29,23 m <sup>2</sup> | 4,24 m <sup>3</sup> |

| QUADRO PISOS - CALÇADA Á DEMOLIR |                       |
|----------------------------------|-----------------------|
| DESCRIÇÃO                        | ÁREA                  |
| CALÇADA CONCRETO - E=08 cm       | 347,38 m <sup>2</sup> |
| LAJE DE CONCRETO - E=10cm        | 542,79 m <sup>2</sup> |
| LASTRO DE CONCRETO - E=08cm      | 12,90 m <sup>2</sup>  |

|  |  |
|--|--|
| OBS:   |  |
| 01 - MEDIDAS DADAS EM METROS (M).  |  |
| 02 - AS COTAS PRELIMINARES ABRE A ESCALA DO DESENHO.   |  |
| 03 - EM CASO DE DÚVIDA, CONSULTE O AUTOR DO PROJETO.   |  |
| 04 - REPRODUÇÃO SOMENTE COM AUTORIZAÇÃO POR ESCRITO DO AUTOR DO PROJETO. LEE Nº. 9.490 - LEI DO DIREITO AUTOREAL.            |  |
| 05 - AS IMAGENS CONTIDAS NESTE PROJETO ARQUITETÔNICO SÃO ILUSTRATIVAS PODENDO SOFRER PEQUENAS ALTERAÇÕES DURANTE A EXECUÇÃO. |  |

CARIMBO DE APROVAÇÃO:

ASSOCIAÇÃO MATO-GROSSENSE DOS MUNICÍPIOS  
COORDENAÇÃO DE PROJETOS  
SITE: www.amm.org.br  
E-MAIL: centraldeprojetosamm@gmail.com  
ADM. LEONARDO BORTOLIN

| TIPO DE OBRA:                | ESPORTIVO   | MODALIDADE: | CONSTRUÇÃO |
|------------------------------|---|-------------|------------|
| OBRA:                        | CONSTRUÇÃO DE QUADRA COBERTURA E VESTIÁRIO NA EE PADRE JOSÉ MARIA DO SACRAMENTO         |             |            |
| PROPRIETÁRIO/ CNPJ:          | PREFEITURA MUNICIPAL DE NOVA BRASÍLIA/MT<br>CNPJ: 15.023.963/0001-68                    |             |            |
| ENDEREÇO:                    | Avenida Vereador Genival Nunes De Araújo, 1341 - Centro, Nova, Brasília - MT, 78860-000 |             |            |
| AUTOR DO PROJETO: CREA/CAU:  | ANDRÉ CARVALHO FALCÃO<br>ARQUITETO E URBANISTA<br>CREA: 4048/MT-05                      |             |            |
| RESPONSÁVEL TÉCNICO P/ OBRA: |   |             |            |

PROJETO BÁSICO ARQUITETÔNICO

ASSUNTO:  
IMPLANTAÇÃO E DETALHES - Á DEMOLIR

| Coordenadas Geográficas: 14°55'27,02"S 54°58'26,61"O |                      | QUADRO DE ÁREAS                          |                        |
|--|----------------------|--|------------------------|
| DATA DE ENTREGA:                                     | ÍNDICES URBANÍSTICOS | ÁREA TOTAL DO TERRENO:                   | 7.269,58m <sup>2</sup> |
| REVISÃO:   |                      | ÁREA TOTAL COBERTURA EXISTENTE:          | 1.411,41m <sup>2</sup> |
| ESCALA:  |                      | ÁREA TOTAL COBERTURA EXIST. Á CONSTRUIR: | 2.862,21m <sup>2</sup> |
| RRT: XXXXXXXX  |                      | ÁREA COBERTURA QUADRA:                   | 788,59m <sup>2</sup>   |
|  |                      | ÁREA VESTIÁRIO Á CONSTRUIR:              | 788,59m <sup>2</sup>   |
|  |                      | ÁREA COBERTURA VEST. Á CONSTRUIR:        | 201,50m <sup>2</sup>   |
|  |                      | ÁREA COBERT. PARQUELADA Á CONSTRUIR:     | 451,14m <sup>2</sup>   |
|  |                      | ÁREA COBERT. PARQUELADA Á CONSTRUIR:     | 21,84m <sup>2</sup>    |
|  |                      | ÁREA COBERT. PARQUELADA Á CONSTRUIR:     | 2.037,35m <sup>2</sup> |
|  |                      | ÁREA TOTAL COBERTURA:                    | 4.037,89m <sup>2</sup> |
|  |                      | ÁREA TOTAL PERMEÁVEL:                    | 4.325,59m <sup>2</sup> |
|  |                      | ÁREA TOTAL PERMEÁVEL:                    | 2.844,29m <sup>2</sup> |

ARQ  
FOLHA Nº  
02  
24



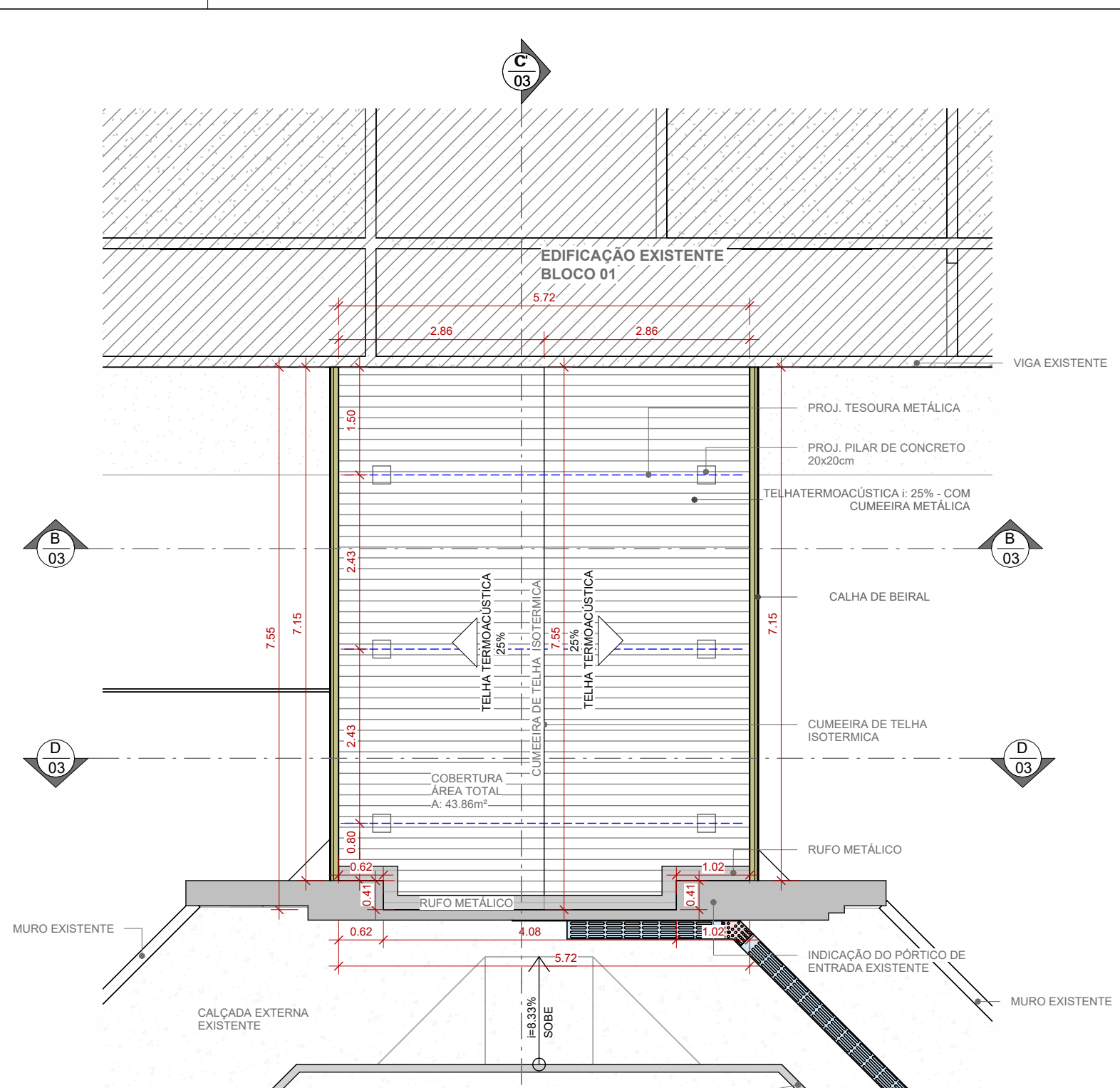
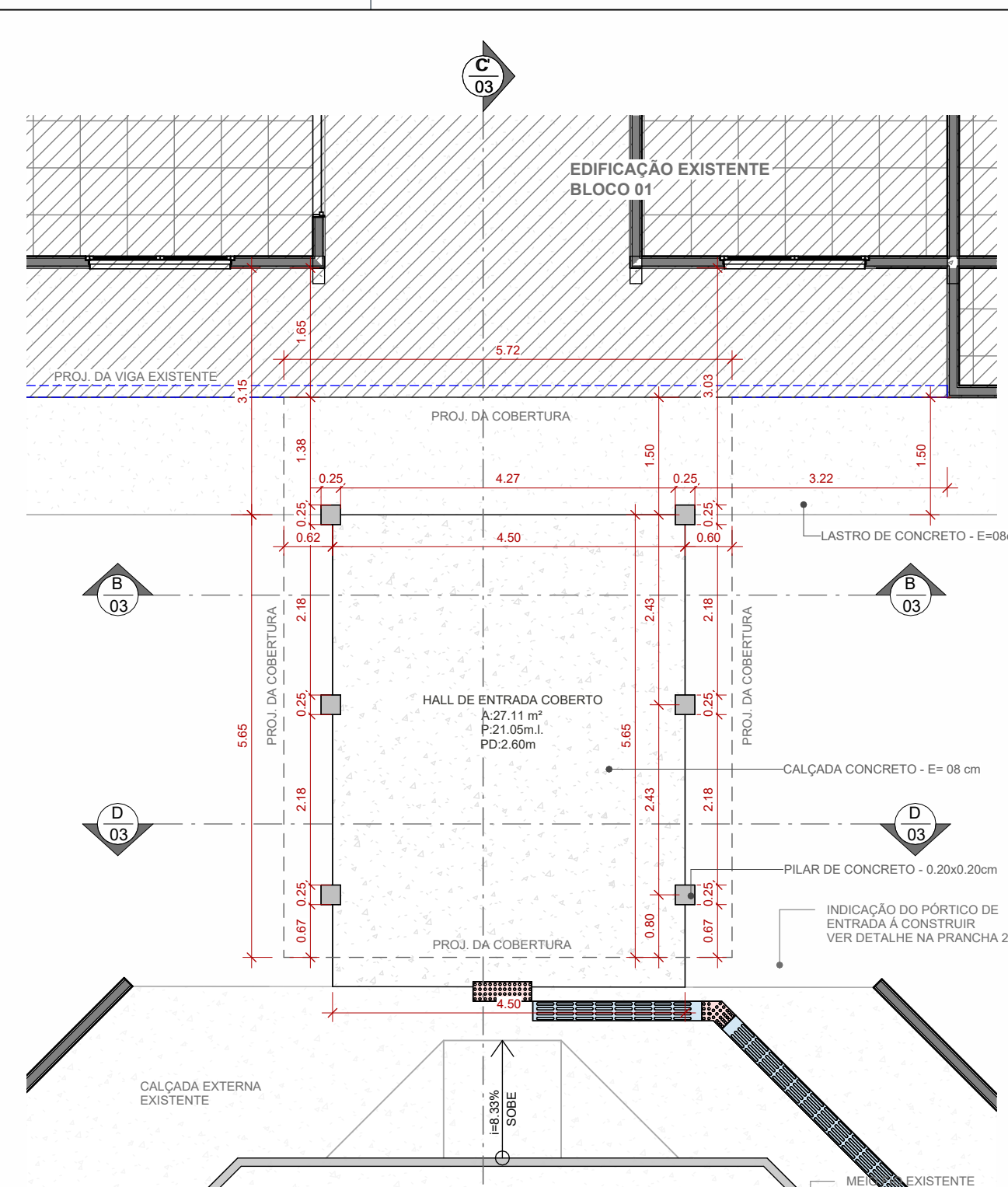
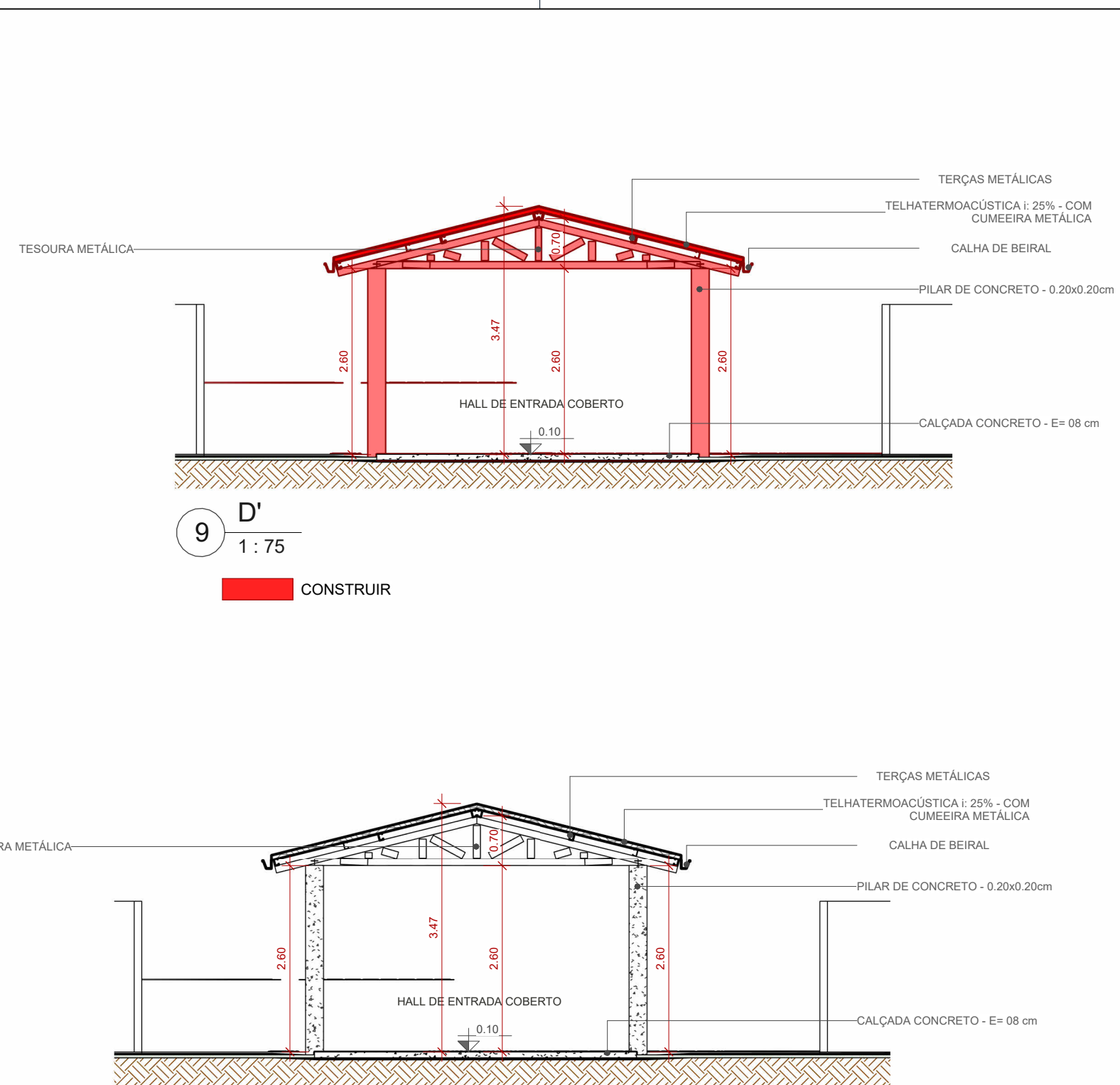
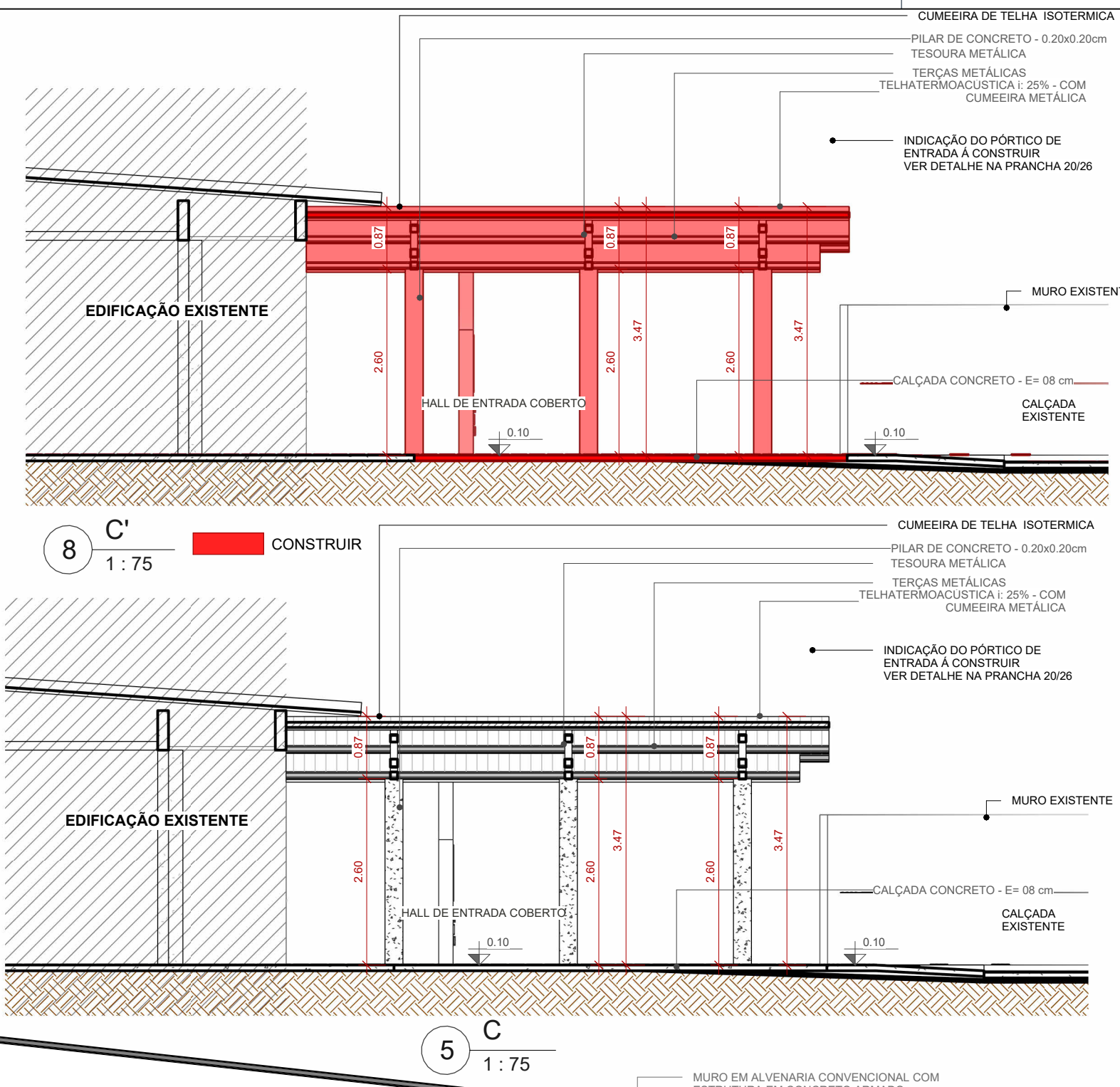
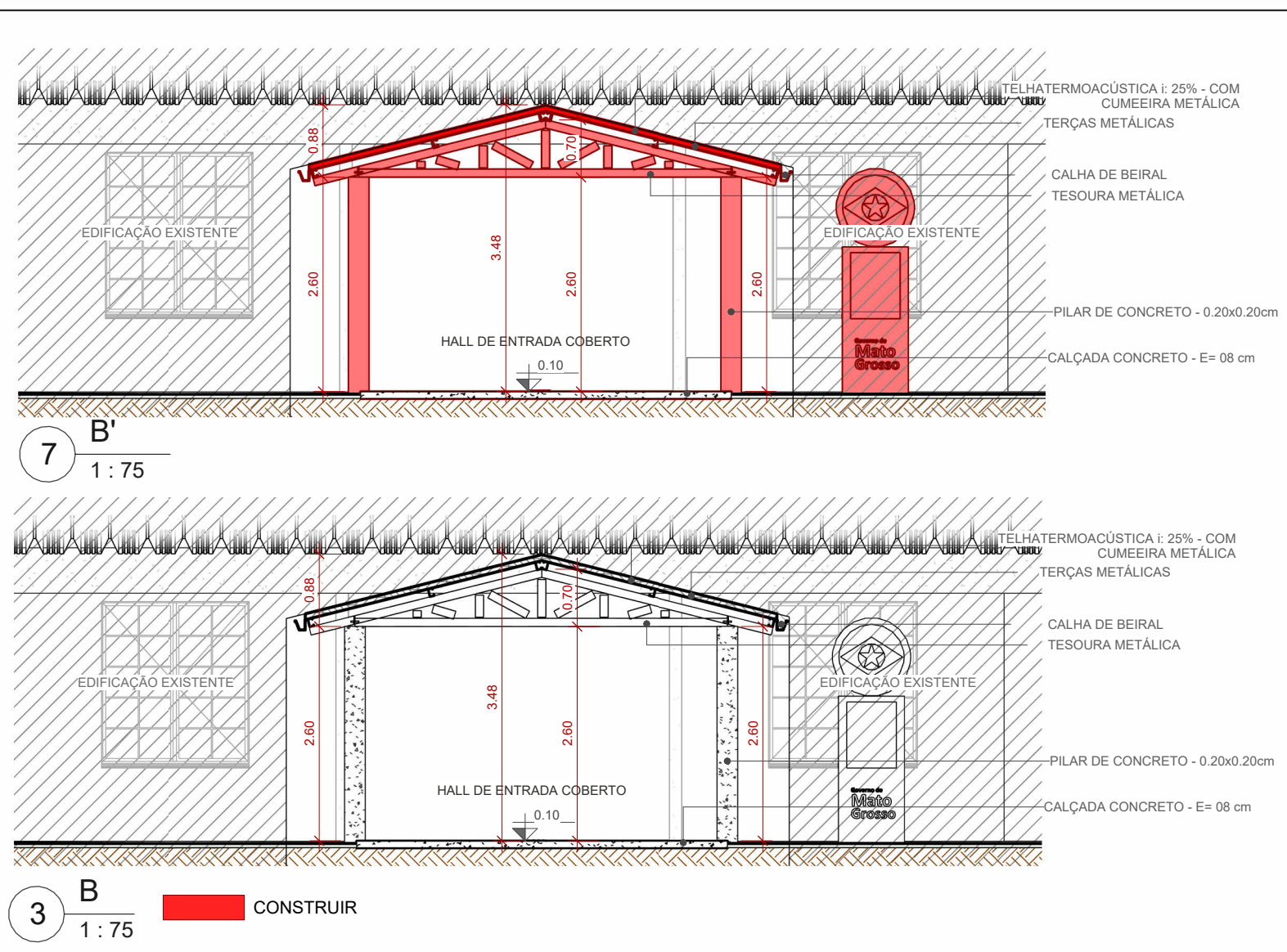

2 PLANTA BAIXA - HALL DE ENTRADA COBERTO  
1:75

4 PLANTA COBERTURA - HALL DE ENTRADA COBERTO  
1:75

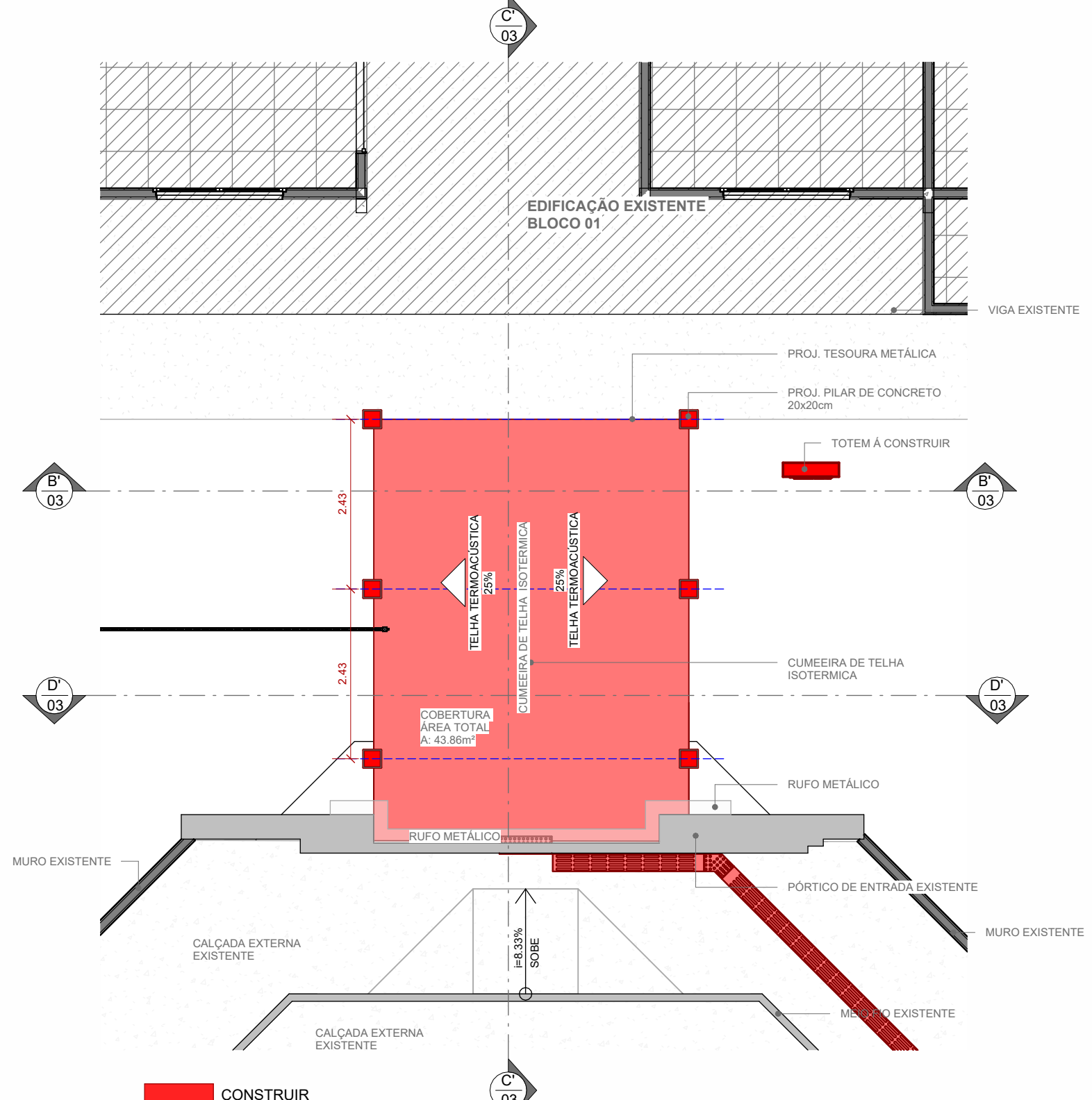
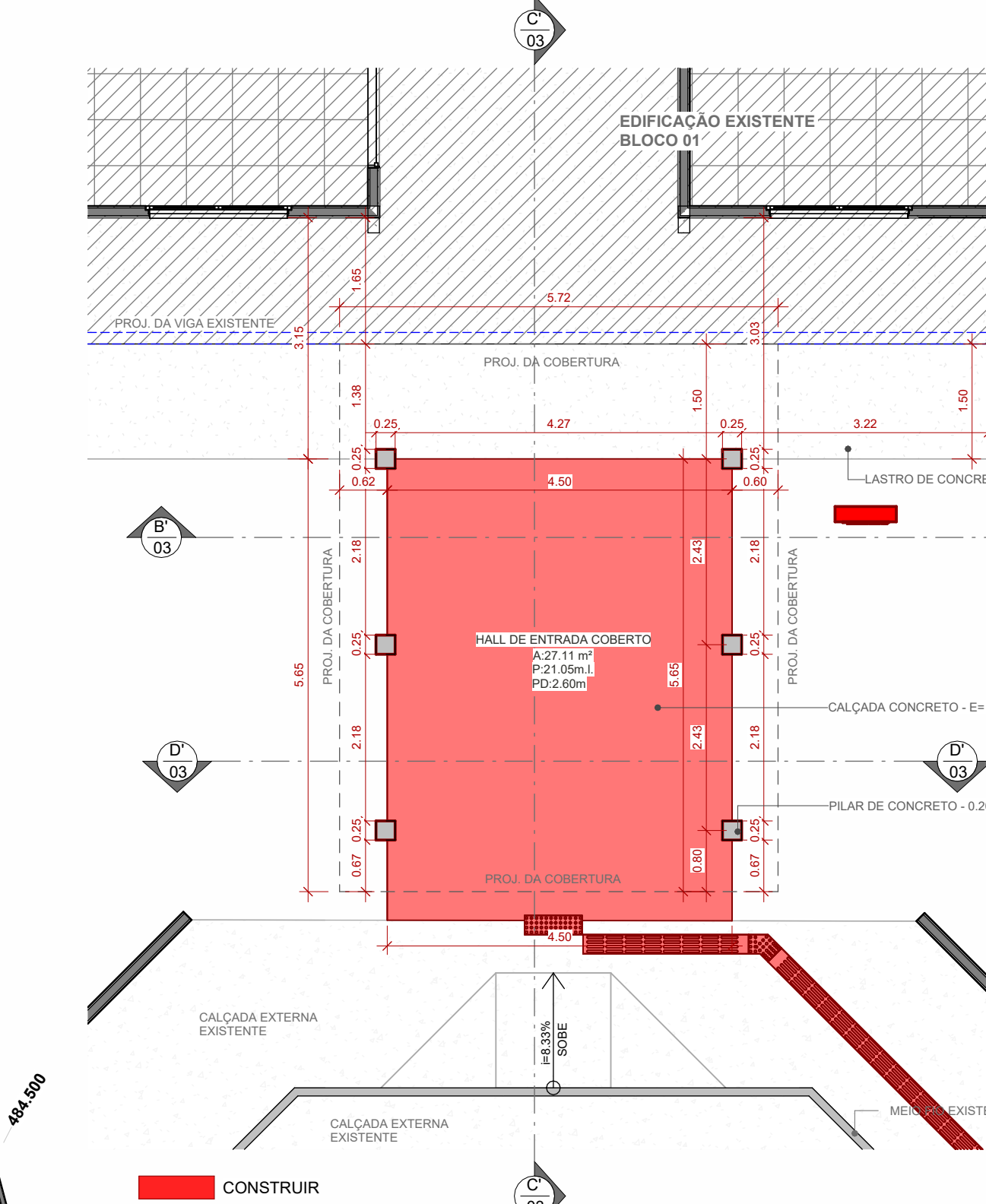

10 PLANTA BAIXA - HALL DE ENTRADA COBERTO - Á CONSTRUIR  
1:75

11 PLANTA COBERTURA - HALL DE ENTRADA COBERTO - Á CONSTRUIR  
1:75

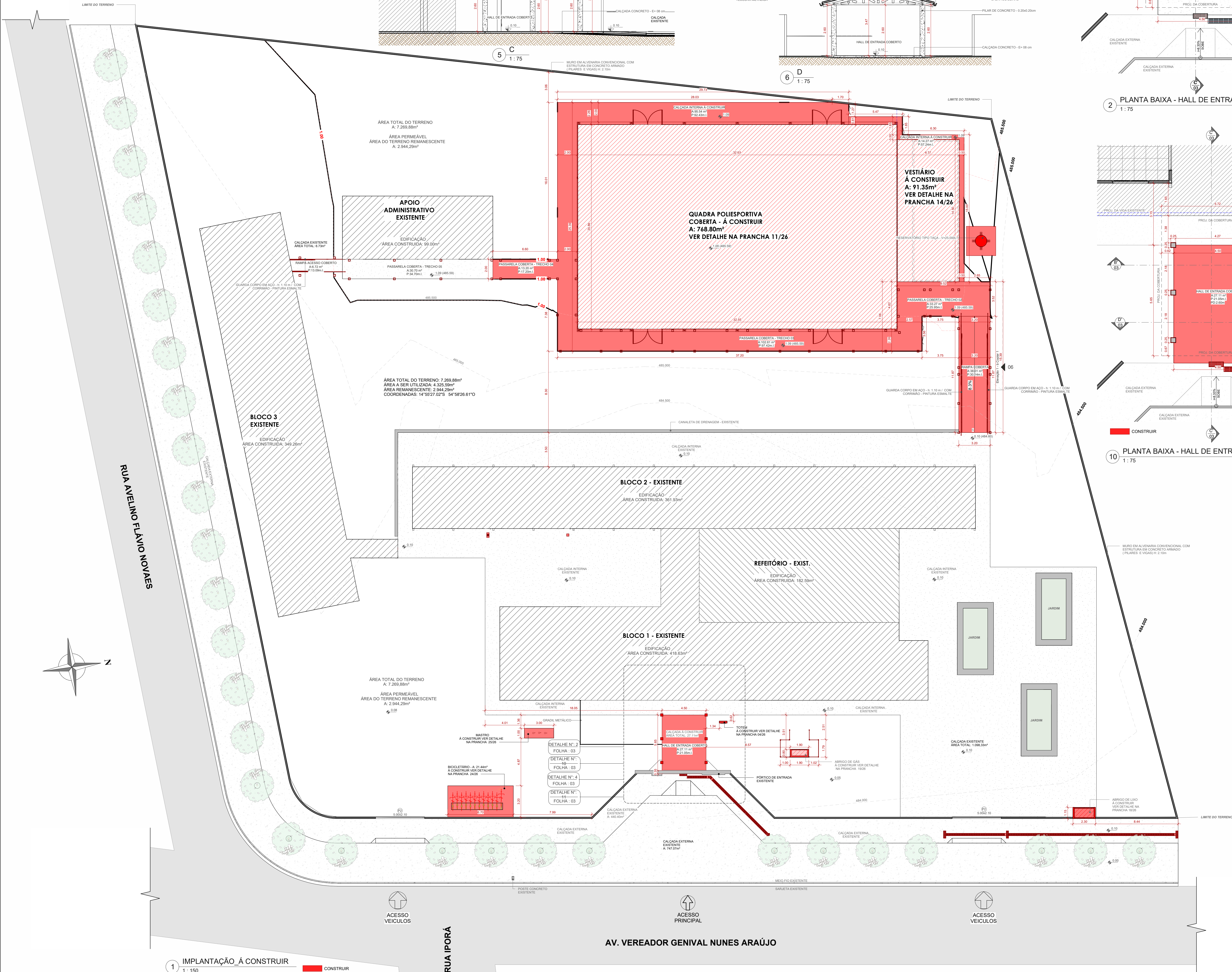

1 IMPLANTAÇÃO Á CONSTRUIR  
1:150

|      |   |  |  |
|------|---|--|--|
| OBS: |   |  |  |
| 01 - | MEDIDAS DADAS EM METROS (M).  |  |  |
| 02 - | AS COTAS PREVALECEM SOBRE A ESCALA DO DESENHO.  |  |  |
| 03 - | EM CASO DE DÚVIDA, CONSULTE O AUTOR DO PROJETO.   |  |  |
| 04 - | REPRODUÇÃO SOMENTE COM AUTORIZAÇÃO POR ESCRITO DO AUTOR DO PROJETO. LEI Nº. 9.610 - LEI DO DIREITO AUTORAL.             |  |  |
| 05 - | AS IMAGENS CONTIDAS NESTE PROJETO ARQUITETÔNICO SÃO ILUSTRATIVAS PODENDO SOFRER PEQUENAS ALTERAÇÕES DURANTE A EXECUÇÃO. |  |  |

CARIMBO DE APROVAÇÃO:

ASSOCIAÇÃO MATO-GROSSENSE DOS MUNICÍPIOS  
COORDENAÇÃO DE PROJETOS  
SITE: www.amm.org.br  
E-MAIL: centraldeprojetosamm@gmail.com

ADM. LEONARDO BORTOLIN

| TIPO DE OBRA:                | ESPORTIVO   | MODALIDADE: | CONSTRUÇÃO |
|------------------------------|---|-------------|------------|
| OBRA:                        | CONSTRUÇÃO DE QUADRA COBERTURA E VESTIÁRIO NA EE PADRE JOSÉ MARIA DO SACRAMENTO         |             |            |
| PROPRIETÁRIO/ CNPJ:          | PREFEITURA MUNICIPAL DE NOVA BRASÍLIA/MT<br>CNPJ: 15.023.963/0001-68                    |             |            |
| ENDEREÇO:                    | Avenida Vereador Genival Nunes de Araújo, 1341 - Centro, Nova, Brasília - MT, 78860-000 |             |            |
| AUTOR DO PROJETO: CREA/CAU:  | ANDRÉ CARVALHO FALCÃO<br>ARQUITETO E URBANISTA<br>CREA: 404.882-0                       |             |            |
| RESPONSÁVEL TÉCNICO P/ OBRA: |   |             |            |

PROJETO BÁSICO ARQUITETÔNICO

ASSUNTO:  
PLANTA DE IMPLANTAÇÃO, PLANTA BAIXA, CORTES E DETALHES COBERTURA HALL DE ENTRADA - Á CONSTRUIR/FINAL

| Coordenadas Geográficas: 14°52'27.02"S 54°58'26.61"O |                      | QUADRO DE ÁREAS                   |            |
|--|----------------------|-----------------------------------|------------|
| DATA DE ENTREGA:                                     | ÍNDICES URBANÍSTICOS | ÁREA TOTAL DO TERRENO:            | 7.269,88m² |
| REVISÃO:   |                      | ÁREA TOTAL COBERTURA EXISTENTE:   | 1.411,41m² |
| ESCALA:  |                      | ÁREA TOTAL COBERTURA A CONSTRUIR: | 2.862,21m² |
| RRT: xxxxxxxx  |                      | ÁREA TOTAL COBERTURA TOTAL:       | 4.273,62m² |
|  |                      | ÁREA TOTAL PERMEÁVEL:             | 3.046,27m² |



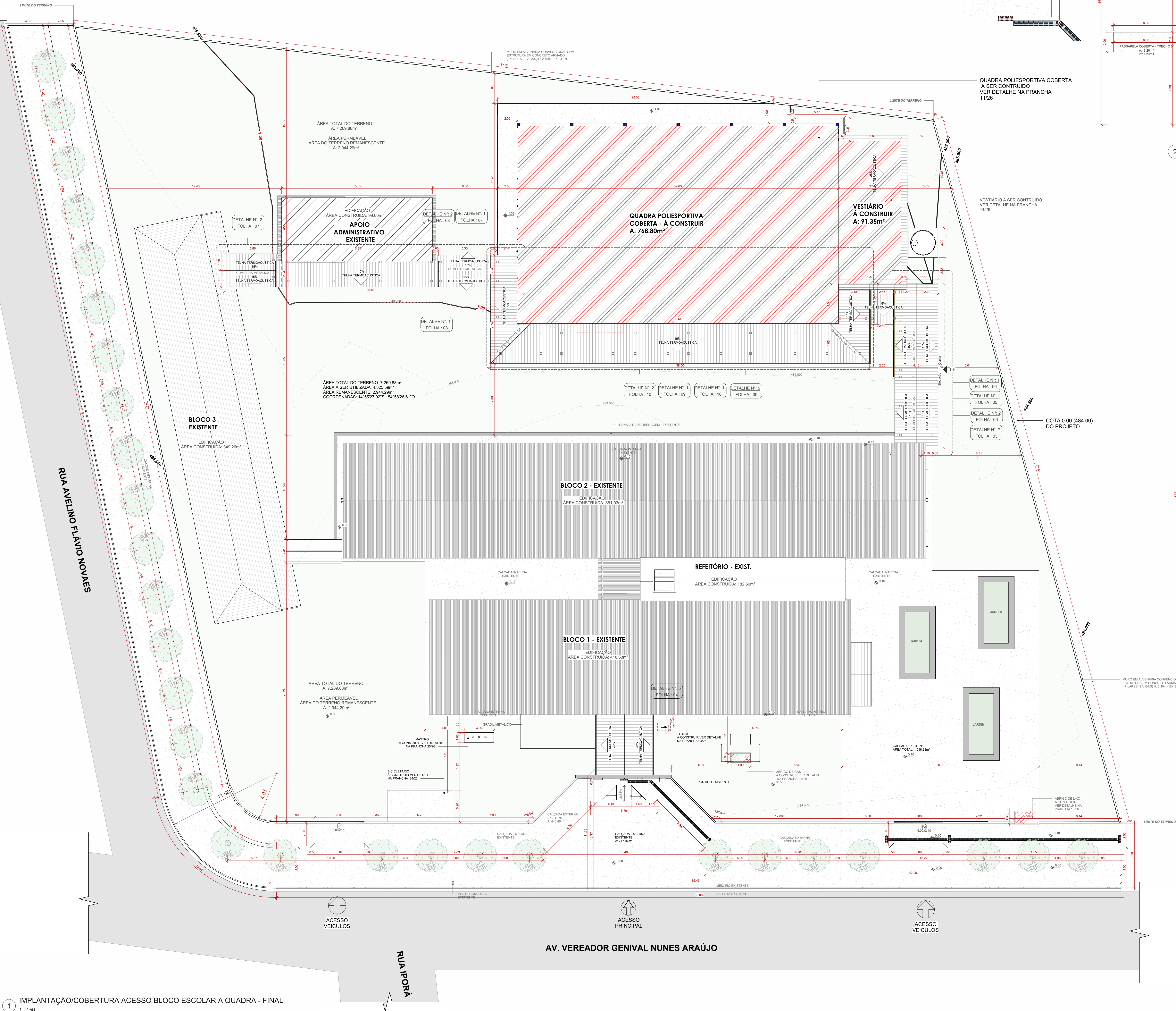
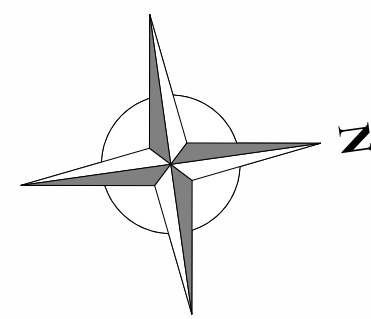

1 IMPLANTAÇÃO/COBERTURA ACESSO BLOCO ESCOLAR A QUADRA - FINAL  
1:150

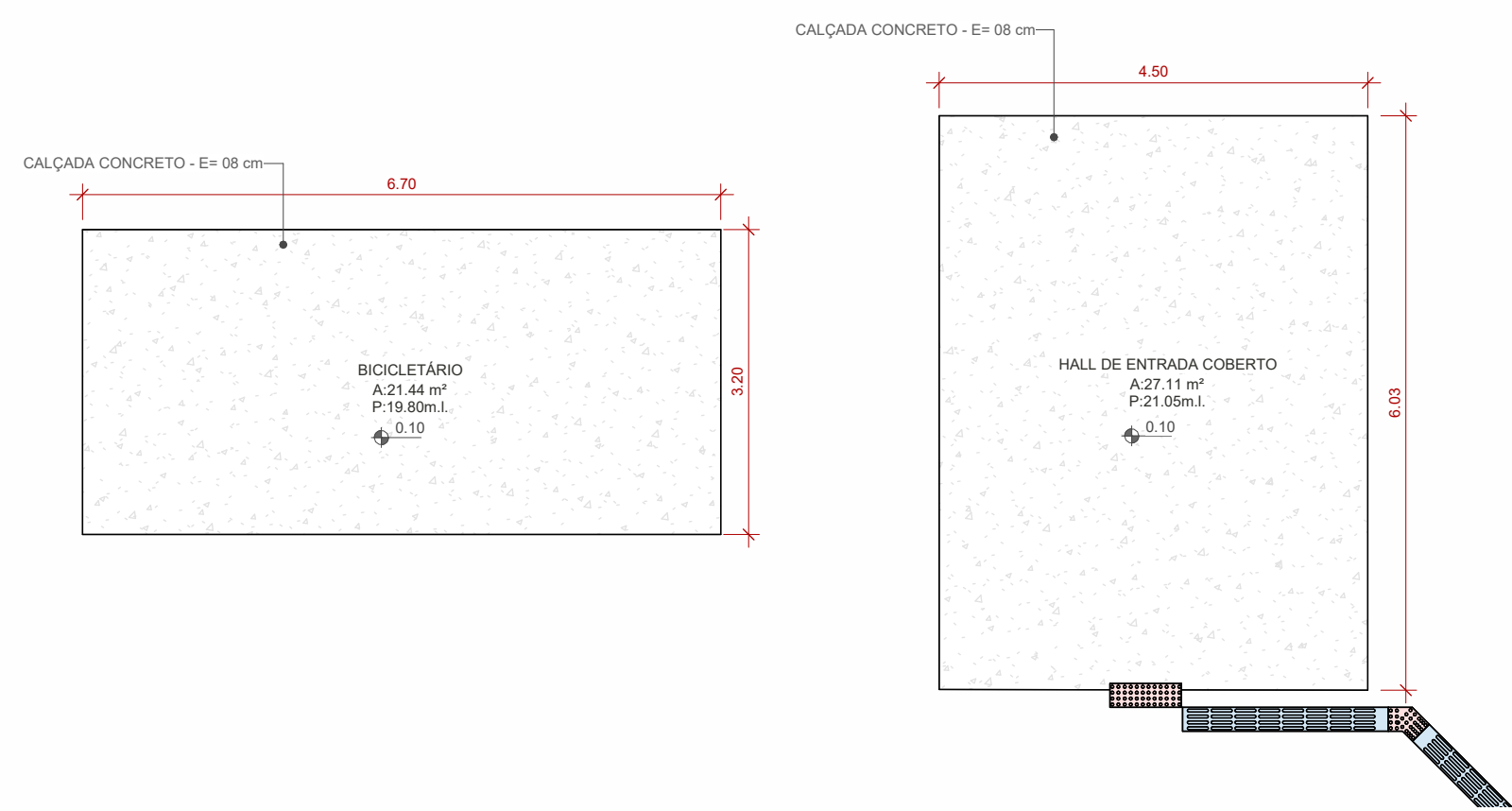

2 DET. 01 CALÇADA INTERNA - A CONSTRUIR  
1:150

5 PLANTA BAIXA - TOTEM  
1:20

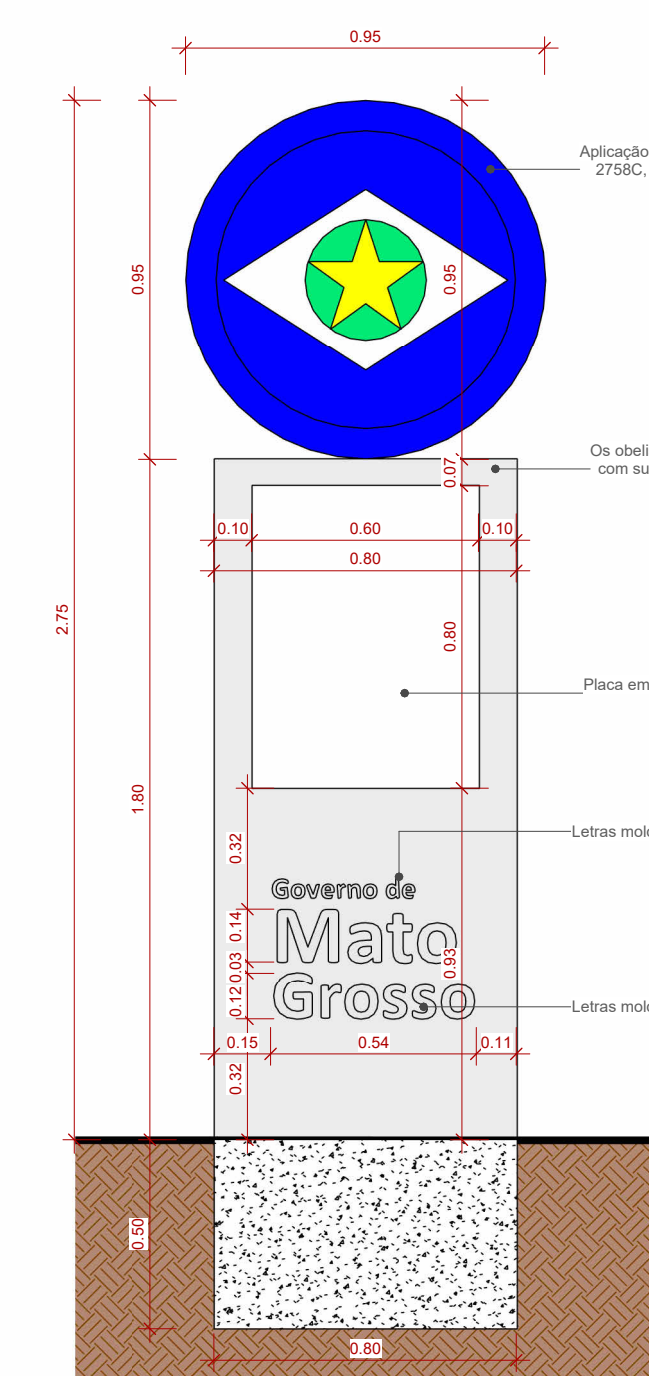

6 DET. 05 - TOTEM  
1:20

| QUADRO PISOS - CALÇADA INTERNA |           |
|--------------------------------|-----------|
| DESCRIÇÃO                      | ÁREA      |
| CALÇADA CONCRETO - E=08 cm     | 345,39 m² |
| LASTRO DE CONCRETO - E=08cm    | 3,00 m²   |

| TABELA TELHADO - FINAL |           |   |                        |
|------------------------|-----------|---|------------------------|
| TIPO                   | ÁREA      | Descrição                               | LOCAL                  |
| TELHA METÁLICA         | 43,88 m²  | TELHATERMOACÚSTICA 1: 25% - COM CUMEIRA | HALL DE ENTRADA ESCOLA |
| TELHA METÁLICA         | 34,79 m²  | TELHATERMOACÚSTICA 1: 25% - COM CUMEIRA | RAMPA EXISTENTE        |
| TELHA METÁLICA 3       | 20,03 m²  | TELHATERMOACÚSTICA 1: 25% - COM CUMEIRA | PASSARELA COBERTA      |
| TELHA METÁLICA         | 21,03 m²  | TELHATERMOACÚSTICA 1: 25% - COM CUMEIRA | PASSARELA COBERTA      |
| TELHA METÁLICA 3       | 189,40 m² | TELHATERMOACÚSTICA 1: 25% - COM CUMEIRA | PASSARELA COBERTA      |
| TELHA METÁLICA         | 42,09 m²  | TELHATERMOACÚSTICA 1: 25% - COM CUMEIRA | PASSARELA COBERTA      |
| TELHA METÁLICA 2       | 11,75 m²  | TELHATERMOACÚSTICA 1: 25% - COM CUMEIRA | PASSARELA COBERTA      |
| TELHA METÁLICA 3       | 44,18 m²  | TELHATERMOACÚSTICA 1: 25% - COM CUMEIRA | PASSARELA COBERTA      |
| Total geral: 8         |           | 407,14 m²                               |                        |

| TABELA CALHA - FINAL |                 |             |
|----------------------|-----------------|-------------|
| TIPO                 | DESCRIÇÃO       | COMPRIMENTO |
| Calha                | CALHA DE BEIRAL | 14,30       |
| Calha                | CALHA DE BEIRAL | 9,45        |
| Calha                | CALHA DE BEIRAL | 8,08        |
|                      |                 | 31,83       |

OBS:

- 01 - MEDIDAS DADAS EM METROS (M).
- 02 - AS COTAS PRELIMINARES ABRE E ESCALA DO DESENHO.
- 03 - EM CASO DE DÚVIDA, CONSULTAR O AUTOR DO PROJETO.
- 04 - REPRODUÇÃO SOMENTE COM AUTORIZAÇÃO POR ESCRITO DO AUTOR DO PROJETO. LEI Nº. 9.610 - LEI DO DIREITO AUTOREAL.
- 05 - AS IMAGENS CONTIDAS NESTE PROJETO ARQUITETÔNICO SÃO ILUSTRATIVAS PODENDO SOFRER PEQUENAS ALTERAÇÕES DURANTE A EXECUÇÃO.

CARIMBO DE APROVAÇÃO:

ASSOCIAÇÃO MATO-GROSSENSE DOS MUNICÍPIOS  
COORDENAÇÃO DE PROJETOS  
SITE: www.amm.org.br  
E-MAIL: centraldeprojetosamm@gmail.com  
ADM. LEONARDO BORTOLIN

| TIPO DE OBRA:                | ESPORTIVO   | MODALIDADE: | CONSTRUÇÃO |
|------------------------------|---|-------------|------------|
| OBRA:                        | CONSTRUÇÃO DE QUADRA COBERTURA E VESTIÁRIO NA EE PADRE JOSÉ MARIA DO SACRAMENTO         |             |            |
| PROPRIETÁRIO/ CNPJ:          | PREFEITURA MUNICIPAL DE NOVA BRASÍLIA/MT<br>CNPJ: 15.023.963/0001-68                    |             |            |
| ENDEREÇO:                    | Avenida Vereador Genival Nunes De Araújo, 1341 - Centro, Nova, Brasília - MT, 78860-000 |             |            |
| AUTOR DO PROJETO: CREA/CAU:  | ANDRÉ CARVALHO FALCÃO<br>ARQUITETO E URBANISTA<br>CREA: 4048/MT-03                      |             |            |
| RESPONSÁVEL TÉCNICO P/ OBRA: |   |             |            |

PROJETO BÁSICO ARQUITETÔNICO  
ASSUNTO:  
IMPLANTAÇÃO E COBERTURA GERAL - FINAL

| Coordenadas Geográficas: 14°52'27,02"S 54°58'26,61"O |                      | QUADRO DE ÁREAS                   |            |
|--|----------------------|-----------------------------------|------------|
| DATA DE ENTREGA:                                     | ÍNDICES URBANÍSTICOS | ÁREA TOTAL DO TERRENO:            | 7.269,89m² |
| REVISÃO:   |                      | ÁREA TOTAL COBERTURA EXISTENTE:   | 1.411,41m² |
| ESCALA:  |                      | ÁREA TOTAL COBERTURA A CONSTRUIR: | 2.862,21m² |
| RRT: XXXXXXXX  |                      | ÁREA TOTAL COBERTURA TOTAL:       | 4.273,62m² |
|  |                      | ÁREA TOTAL PERMEÁVEL:             | 2.862,21m² |
|  |                      | ÁREA TOTAL IMPERMEÁVEL:           | 1.411,41m² |

ARQ  
FOLHA Nº  
04  
24











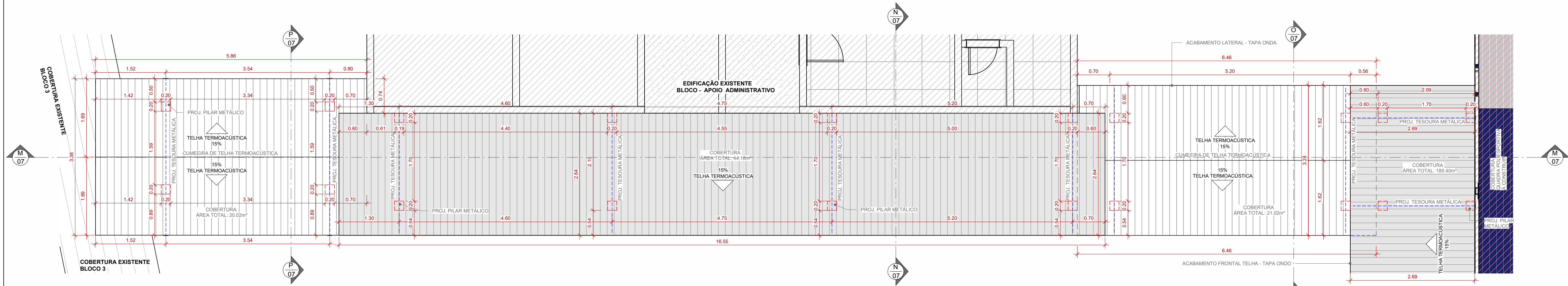

1 COBERTURA - PASSARELA COBERTRA - TRECHO 04, 05 E RAMPA DE ACESSO  
1 : 50

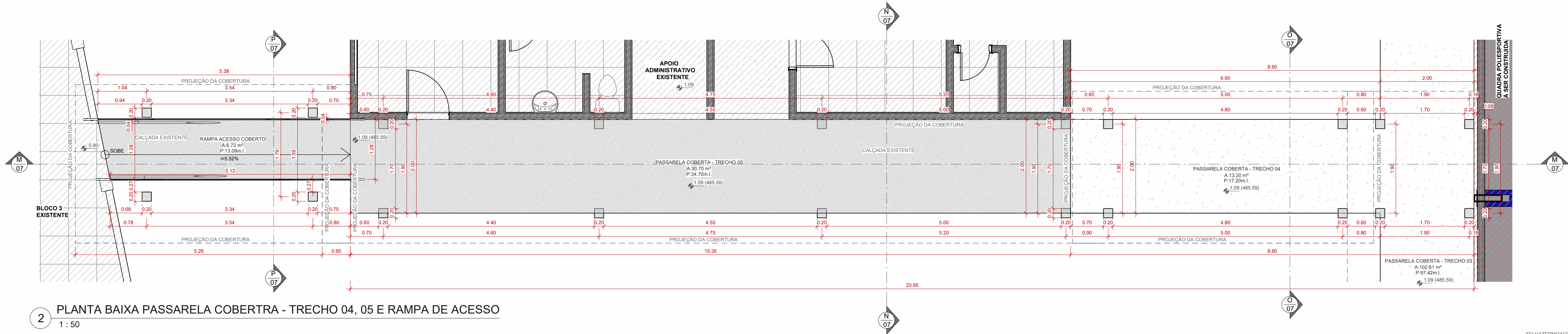

2 PLANTA BAIXA PASSARELA COBERTRA - TRECHO 04, 05 E RAMPA DE ACESSO  
1 : 50

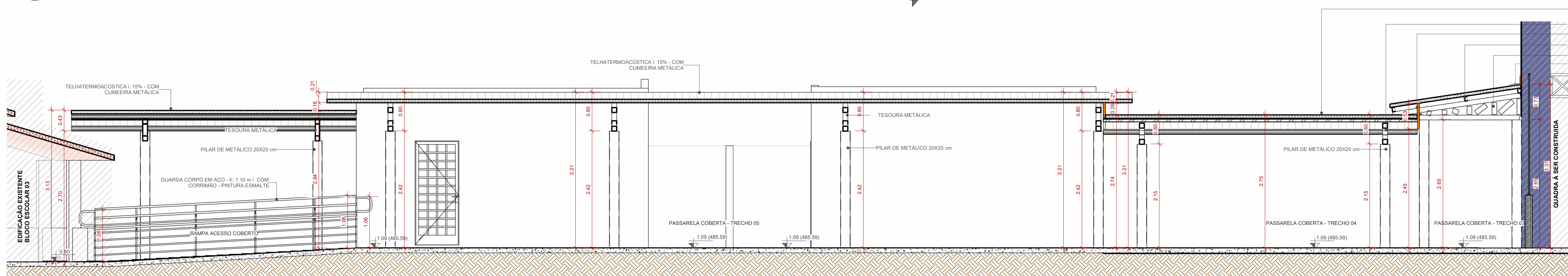

3 M  
1 : 50

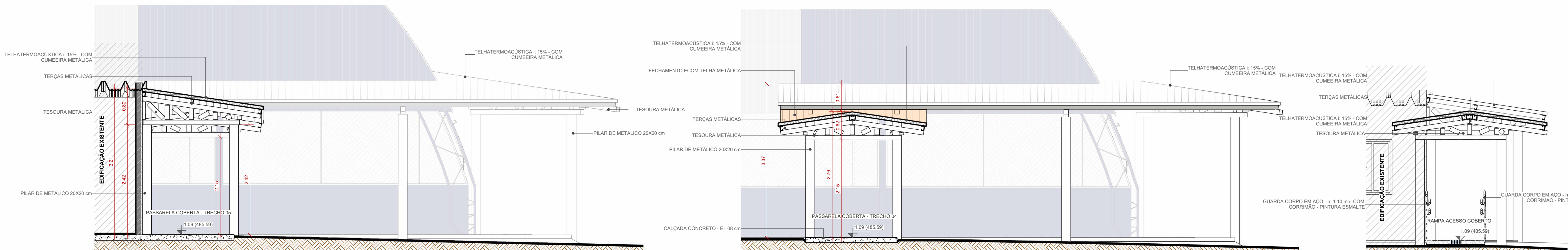

4 N  
1 : 50

5 O  
1 : 50

6 P  
1 : 50

#### OBS:

- 01 - MEDIDAS DADAS EM METROS (m).
- 02 - AS COTAS PREVALECEM SOBRE A ESCALA DO DESENHO.
- 03 - EM CASO DE DÚVIDAS, CONSULTE O AUTOR DO PROJETO.
- 04 - REPRODUÇÃO SOMENTE COM AUTORIZAÇÃO POR ESCRITO DO AUTOR DO PROJETO, LEI Nº. 9.610 - LEI DO DIREITO AUTORA.
- 05 - AS IMAGENS CONTIDAS NESTE PROJETO ARQUITETÔNICO SÃO ILUSTRATIVAS PODENDO SOFRER ALTERAÇÕES DURANTE A EXECUÇÃO.
- 06 - O PROJETO FOI DESENVOLVIDO A PARTIR DE INFORMAÇÕES ENCAMINHADAS PELO MUNICÍPIO, SENDO DESTA A RESPONSABILIDADE QUANTO AS ARTS DOS PROFISSIONAIS ENVOLVIDOS.
- 07 - O MUNICÍPIO NÃO APRESENTOU LEVANTAMENTO PLANIMÉTRICO DA ÁREA, BEM COMO A LOCAÇÃO DE CALÇADAS, RAMPAS ACESSÍVEIS, LOCAÇÃO DE ÁRVORES, OU OUTRA EDIFICAÇÃO E/ OU EQUIPAMENTO EXISTENTE QUE POSSA INTERFERIR NA IMPLANTAÇÃO DO PROJETO EM QUESTÃO.
- 08 - CALÇADAS E RAMPAS REPRESENTADAS EM CARÁTER ILUSTRATIVO, DEVENDO O RESPONSÁVEL PELA EXECUÇÃO E FISCALIZAÇÃO A CONFERÊNCIA DO ATENDIMENTO DAS NORMAS DE ACESSIBILIDADE.

#### CARIMBO DE APROVAÇÃO:

ASSOCIAÇÃO MATO-GROSSENSE DOS MUNICÍPIOS  
COORDENAÇÃO DE PROJETOS  
SITE: [www.amm.org.br](http://www.amm.org.br)  
E-MAIL: [centraldeprojetosamm@gmail.com](mailto:centraldeprojetosamm@gmail.com)

CENTRAL DE PROJETOS  
Associação Mato-grossense dos Municípios

Agap  
Associação de Gestores e Promotores

**LEONARDO TADEU BORTOLIN**

| TIPO DE OBRA:                | ESPORTIVO  | MODALIDADE: | CONSTRUÇÃO |
|------------------------------|--|-------------|------------|
| OBRA:                        | CONSTRUÇÃO DE QUADRA COBERTURA E VESTIÁRIO NA EE PADRE JOSÉ MARIA DO SACRAMENTO        |             |            |
| PROPRIETÁRIO/ CNPJ:          | PREFEITURA MUNICIPAL DE NOVA BRASÍLIA/MT<br>CNPJ: 15.023.963/0001-88                   |             |            |
| ENDEREÇO:                    | Avenida Vereador Genival Nunes De Araújo, 1341 - Centro, Nova Brasília - MT, 78860-000 |             |            |
| AUTOR DO PROJETO: CREA/CAU:  | ANDRÉ CARVALHO FALCÃO<br>ARQUITETO E URBANISTA<br>CAD: A153.892-4                      |             |            |
| RESPONSÁVEL TÉCNICO P/ OBRA: |  |             |            |

#### PROJETO BÁSICO ARQUITETÔNICO

ASSUNTO:  
PLANTA BAIXA, COBERTURA, CORTES - PASSARELA COBERTA - TRECHO 04, 05 E RAMPA DE ACESSO

| Coord. Geográficas: | 14°55'27.02"S 54°58'28.61"O | QUADRO DE ÁREAS                             |
|---------------------|-----------------------------|---|
| DATA DE ENTREGA:    | 02/04/2025 11:53:05         | ÁREA TOTAL DO TERRENO: 7.269,88m²           |
| REVISÃO:            | 00                          | ÁREA TOTAL CONSTRUÇÃO EXISTENTE: 2.843,21m² |
| ESCALA:             | 1 : 50                      | ÁREA TOTAL COBERTURA EXIST.: 768,80m²       |
| RRT: XXXXXXXX       |                             | ÁREA QUADRA POL. A CONSTRUIR: 91,35m²       |
|                     |                             | ÁREA COBERTURA QUADRA A CONST.: 108,13m²    |
|                     |                             | ÁREA PASSARELA A CONST.: 251,63m²           |
|                     |                             | ÁREA COBERT. PASSARELA A CONST.: 407,14m²   |
|                     |                             | ÁREA ABRIGO DE LÍQ.: 2,64m²                 |
|                     |                             | ÁREA ABRIGO DE GÁS: 1,52m²                  |
|                     |                             | ÁREA TOTAL CONSTRUÇÃO: 2.527,35m²           |
|                     |                             | ÁREA TOTAL COBERTURA: 4.127,88m²            |
|                     |                             | ÁREA TOTAL IMPERMEÁVEL: 4.325,59m²          |
|                     |                             | ÁREA TOTAL PERMEÁVEL: 2.944,29m²            |

ARQ  
FOLHA Nº  
07  
24



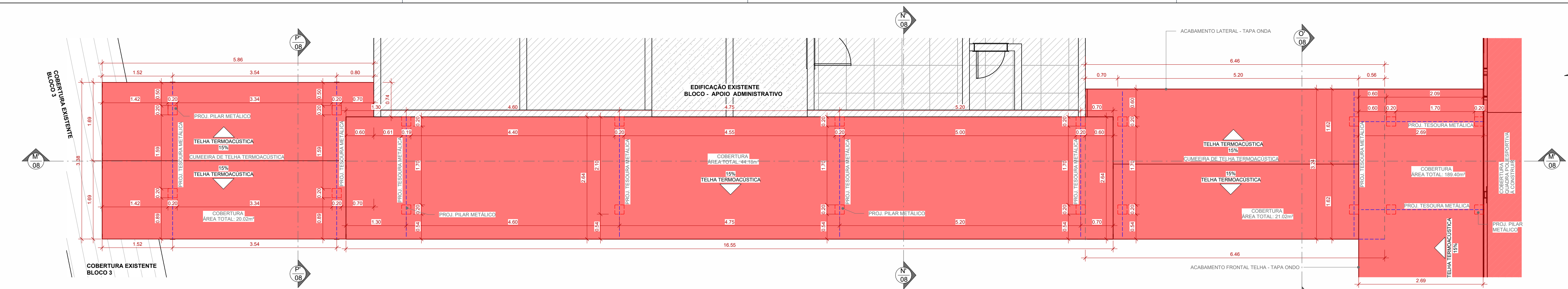

1 COBERTURA - PASSARELA COBERTRA - TRECHO 04, 05 E RAMPA DE ACESSO - Á CONSTRUIR  
1 : 50

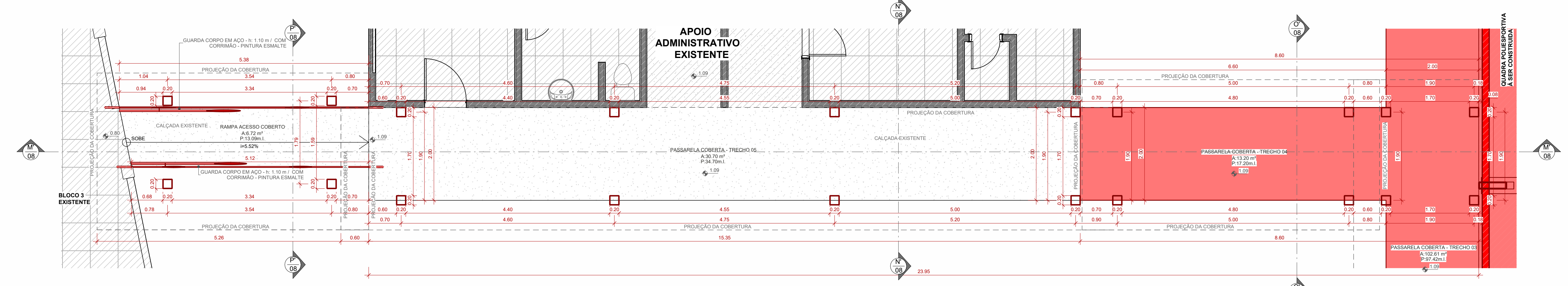

2 PLANTA BAIXA PASSARELA COBERTRA - TRECHO 04, 05 E RAMPA DE ACESSO - Á CONSTRUIR  
1 : 50

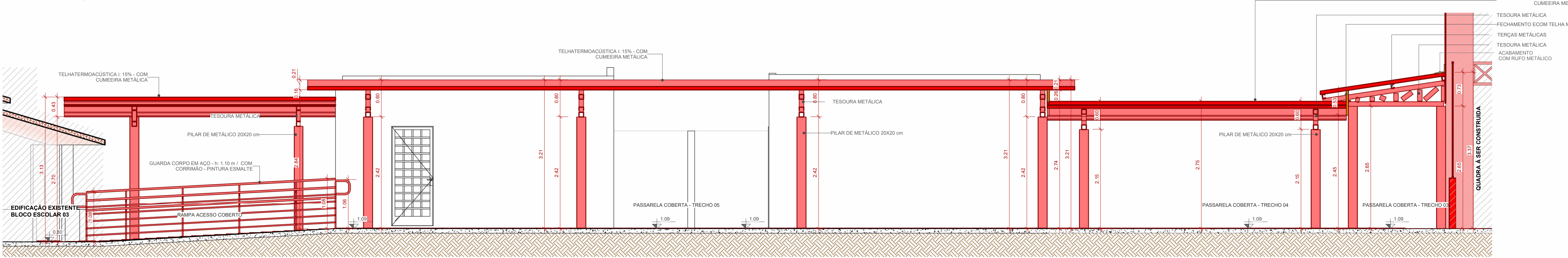

3  
1 : 50

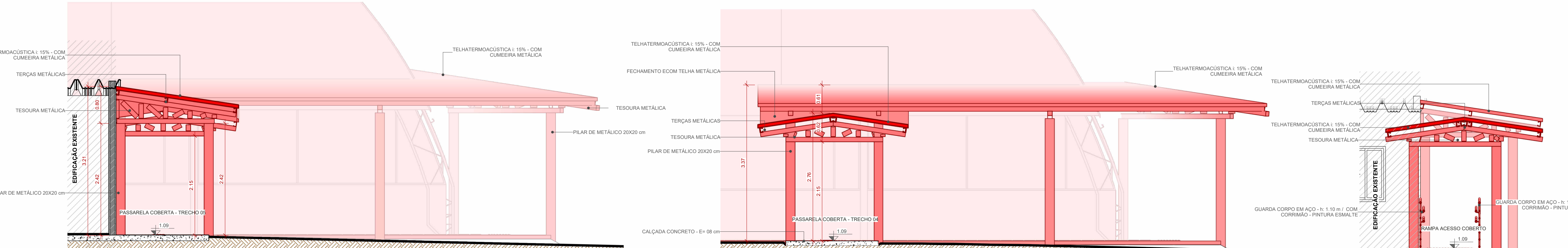

4  
1 : 50

5  
1 : 50

6  
1 : 50

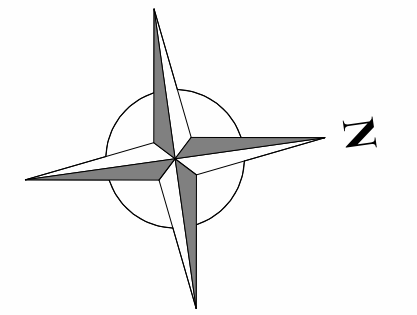

| TABELA TELHADO - Á CONSTRUIR |           |   |                        |
|------------------------------|-----------|---|------------------------|
| TIPO                         | ÁREA      | Descrição   | LOCAL                  |
| TELHA METÁLICA               | 43.86 m²  | TELHATERMOACÚSTICA 1: 25% - COM CUMEEIRA METÁLICA | HALL DE ENTRADA ESCOLA |
| TELHA METÁLICA               | 34.79 m²  | TELHATERMOACÚSTICA 1: 25% - COM CUMEEIRA METÁLICA | RAMPA                  |
| TELHA METÁLICA 3             | 20.03 m²  | TELHATERMOACÚSTICA 1: 25% - COM CUMEEIRA METÁLICA | RAMPA EXISTENTE        |
| TELHA METÁLICA 3             | 21.03 m²  | TELHATERMOACÚSTICA 1: 25% - COM CUMEEIRA METÁLICA | PASSARELA COBERTA      |
| TELHA METÁLICA 3             | 189.40 m² | TELHATERMOACÚSTICA 1: 25% - COM CUMEEIRA METÁLICA | PASSARELA COBERTA      |
| TELHA METÁLICA               | 42.09 m²  | TELHATERMOACÚSTICA 1: 25% - COM CUMEEIRA METÁLICA | PASSARELA COBERTA      |
| TELHA METÁLICA 2             | 11.75 m²  | TELHATERMOACÚSTICA 1: 25% - COM CUMEEIRA METÁLICA | PASSARELA COBERTA      |
| TELHA METÁLICA 3             | 44.18 m²  | TELHATERMOACÚSTICA 1: 25% - COM CUMEEIRA METÁLICA | PASSARELA COBERTA      |
| Total geral: 8               | 407.14 m² |   |                        |

| TABELA CALHA CONSTRUIR |                 |             |
|------------------------|-----------------|-------------|
| TIPO                   | DESCRIÇÃO       | COMPRIMENTO |
| Calha                  | CALHA DE BEIRAL | 14.30       |
| Calha                  | CALHA DE BEIRAL | 9.45        |
| Calha                  | CALHA DE BEIRAL | 8.08        |
|                        |                 | 31.83       |

| QUADRO PISOS - CONSTRUIR    |           |
|-----------------------------|-----------|
| DESCRIÇÃO                   | ÁREA      |
| CALÇADA CONCRETO - E= 08 cm | 345.59 m² |
| LASTRO DE CONCRETO - E=08cm | 3.00 m²   |

| QUADRO PAREDES - CONSTRUIR     |          |
|--------------------------------|----------|
| DESCRIÇÃO                      | ÁREA     |
| FECHAMENTO ECOM TELHA METÁLICA | 10.80 m² |

OBS:

- 01 - MEDIDAS DADAS EM METROS (m).
- 02 - AS COTAS PREVALECEM SOBRE A ESCALA DO DESENHO.
- 03 - EM CASO DE DÚVIDAS, CONSULTE O AUTOR DO PROJETO.
- 04 - REPRODUÇÃO SOMENTE COM AUTORIZAÇÃO POR ESCRITO DO AUTOR DO PROJETO. LEI Nº. 9.610 - LEI DO DIREITO AUTORA.
- 05 - AS IMAGENS CONTIDAS NESTE PROJETO ARQUITETÔNICO SÃO ILUSTRATIVAS PODENDO SOFRER ALTERAÇÕES DURANTE A EXECUÇÃO.
- 06 - O PROJETO FOI DESENVOLVIDO À PARTIR DE INFORMAÇÕES ENCAMINHADAS PELO MUNICÍPIO, SENDO DESTA A RESPONSABILIDADE QUANTO AS ARTS DOS PROFISSIONAIS ENVOLVIDOS.
- 07 - O MUNICÍPIO NÃO APRESENTOU LEVANTAMENTO PLANIMÉTRICO DA ÁREA, BEM COMO A LOCAÇÃO DE CALÇADAS, RAMPA ACESSÍVEL, LOCAÇÃO DE ÁRVORES, OU OUTRA EDIFICAÇÃO E/OU EQUIPAMENTO EXISTENTE QUE POSSA INTERFERIR NA IMPLANTAÇÃO DO PROJETO EM QUESTÃO.
- 08 - CALÇADAS E RAMPA REPRESENTADAS EM CARÁTER ILUSTRATIVO, DEVENDO O RESPONSÁVEL PELA EXECUÇÃO E FISCALIZAÇÃO A CONFERÊNCIA DO ATENDIMENTO DAS NORMAS DE ACESSIBILIDADE.

CARIMBO DE APROVAÇÃO:

**ASSOCIAÇÃO MATO-GROSSENSE DOS MUNICÍPIOS**

**COORDENAÇÃO DE PROJETOS**

SITE: [www.amm.org.br](http://www.amm.org.br)

E-MAIL: [centraldeprojetosamm@gmail.com](mailto:centraldeprojetosamm@gmail.com)

**LEONARDO TADEU BORTOLIN**

|                              |   |             |            |
|------------------------------|---|-------------|------------|
| TIPO DE OBRA:                | ESPORTIVO   | MODALIDADE: | CONSTRUÇÃO |
| OBRA:                        | CONSTRUÇÃO DE QUADRA COBERTURA E VESTIÁRIO NA EE PADRE JOSÉ MARIA DO SACRAMENTO         |             |            |
| PROPRIETÁRIO/ CNPJ:          | PREFEITURA MUNICIPAL DE NOVA BRASÍLÂNDIA/MT<br>CNPJ: 15.023.963/0001-88                 |             |            |
| ENDEREÇO:                    | Avenida Vereador Genival Nunes De Araújo, 1341 - Centro, Nova, Brasília - MT, 78860-000 |             |            |
| AUTOR DO PROJETO: CREA/CAU:  | ANDRÉ CARVALHO FALCÃO<br>ARQUITETO E URBANISTA<br>CAD: A153.892-4                       |             |            |
| RESPONSÁVEL TÉCNICO P/ OBRA: |   |             |            |

PROJETO BÁSICO ARQUITETÔNICO

|  |                             |                                  |            |
|--|-----------------------------|----------------------------------|------------|
| ASSUNTO:   |                             |                                  |            |
| PLANTA BAIXA, COBERTURA, CORTES - PASSARELA COBERTRA - TRECHO 04, 05 E RAMPA DE ACESSO - Á CONSTRUIR |                             |                                  |            |
| Coord. Geográficas:  | 14°55'27.02"S 54°58'28.61"O | QUADRO DE ÁREAS                  |            |
| DATA DE ENTREGA: 02/04/2025 11:53:10   | ÍNDICES URBANÍSTICOS        | ÁREA TOTAL DO TERRENO:           | 7.269.88m² |
|  |                             | ÁREA TOTAL CONSTRUÇÃO EXISTENTE: | 1.411.41m² |
| REVISÃO: 00  | TAXA DE OCUPAÇÃO: 34.76%    | ÁREA TOTAL COBERTURA EXIST:      | 2.843.21m² |
|  |                             | ÁREA QUADRA POL. A CONSTRUIR:    | 768.80m²   |
| ESCALA: 1 : 50   | COEFIC. APROV.: 0.348       | ÁREA COBERTURA QUADRA A CONST:   | 768.80m²   |
|  |                             | ÁREA VESTIÁRIO A CONST.:         | 91.35m²    |
| RRT: XXXXXXXX  | TAXA DE PERMEAB.: 40.49%    | ÁREA PASSARELA A CONST.:         | 108.83m²   |
|  |                             | ÁREA COBERT. PASSARELA A CONST.: | 251.63m²   |
| ÁREA ABRIGO DE LÍQU.   |                             | 407.14m²                         |            |
| ÁREA ABRIGO DE GÁS:  |                             | 2.64m²                           |            |
| ÁREA TOTAL COBERTURA:  |                             | 1.52m²                           |            |
| ÁREA TOTAL COBERTURA:  |                             | 2.527.35m²                       |            |
| ÁREA TOTAL IMPERMEÁVEL:  |                             | 4.127.68m²                       |            |
| ÁREA TOTAL PERMEÁVEL:  |                             | 4.325.59m²                       |            |
|  |                             | ÁREA TOTAL PERMEÁVEL:            | 2.944.29m² |

ARQ

FOLHA Nº

08

24

ARQ  
FOLHA Nº  
08  
24



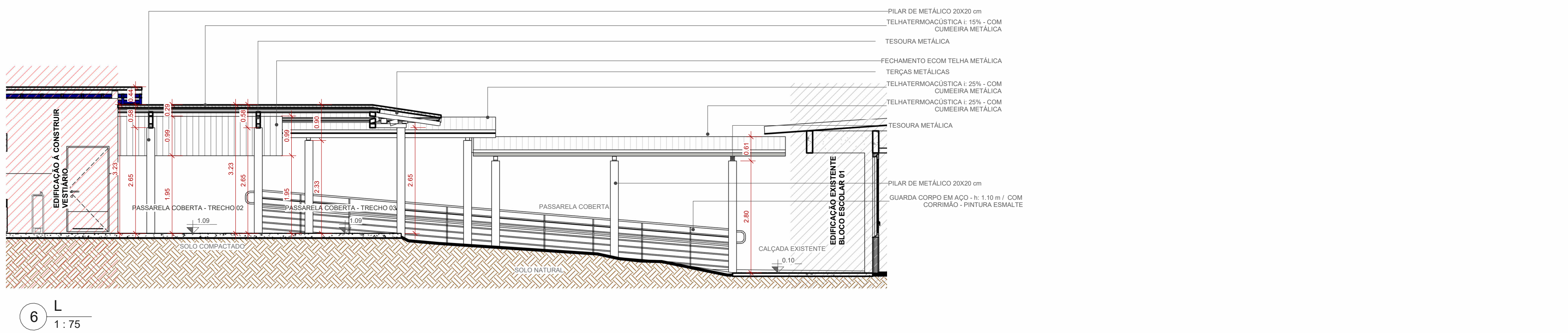
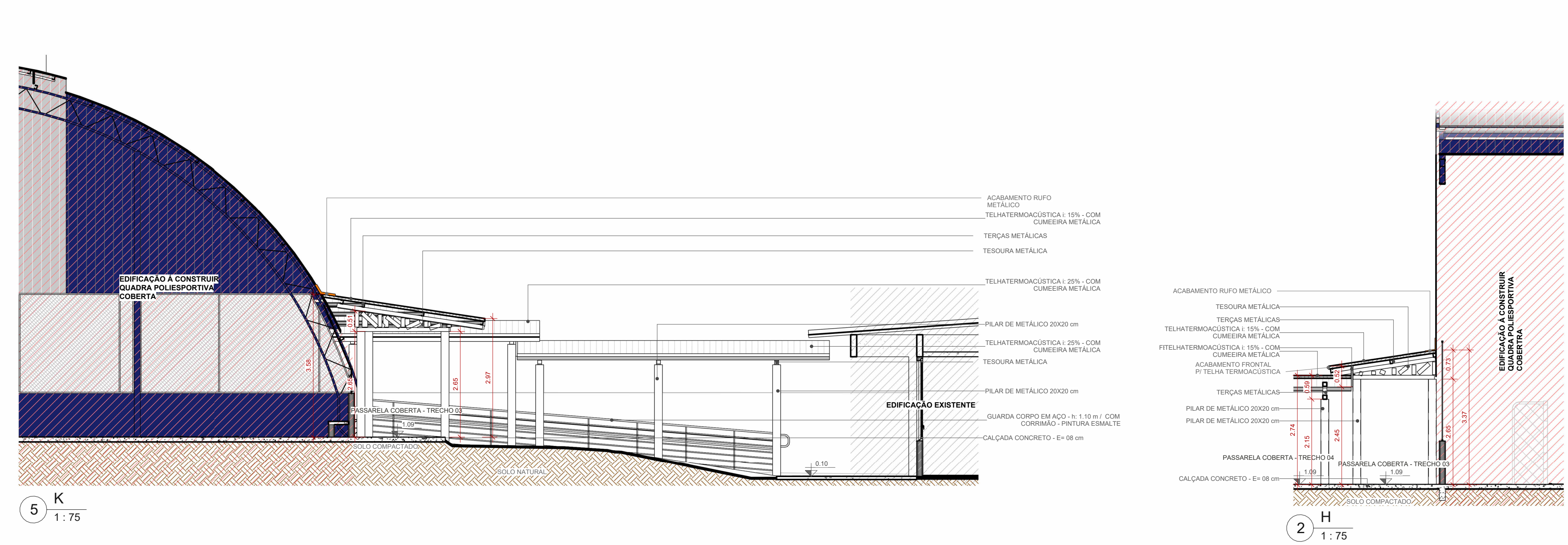
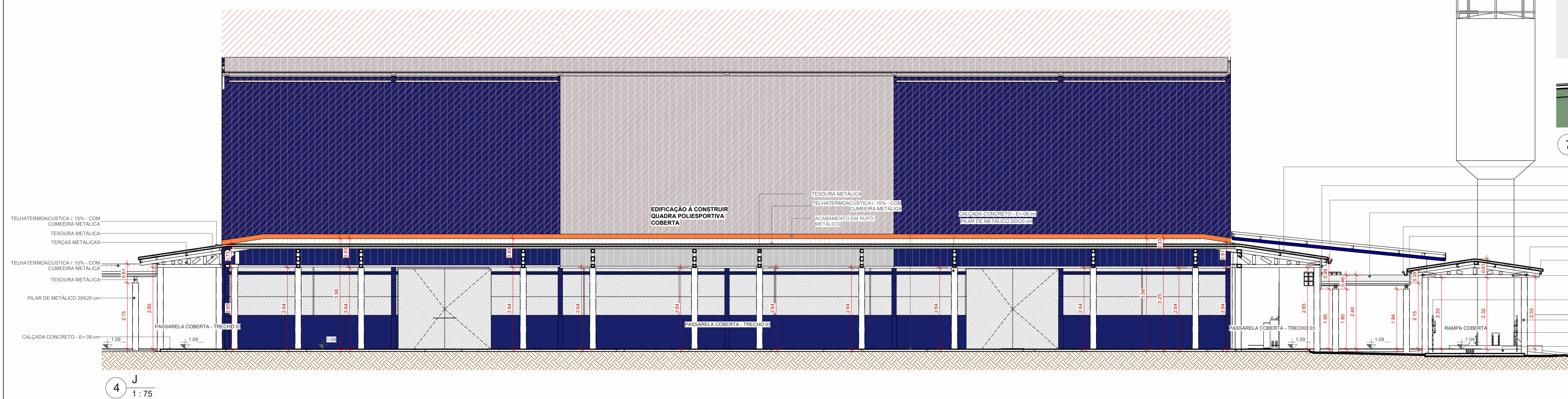
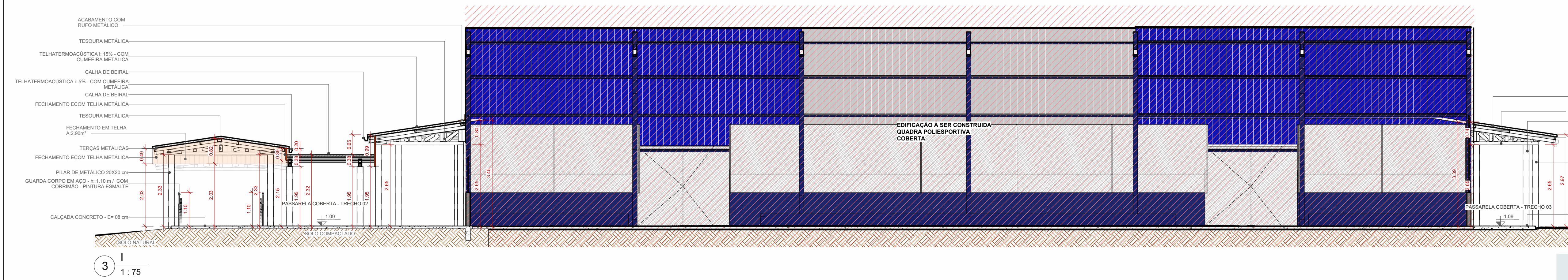
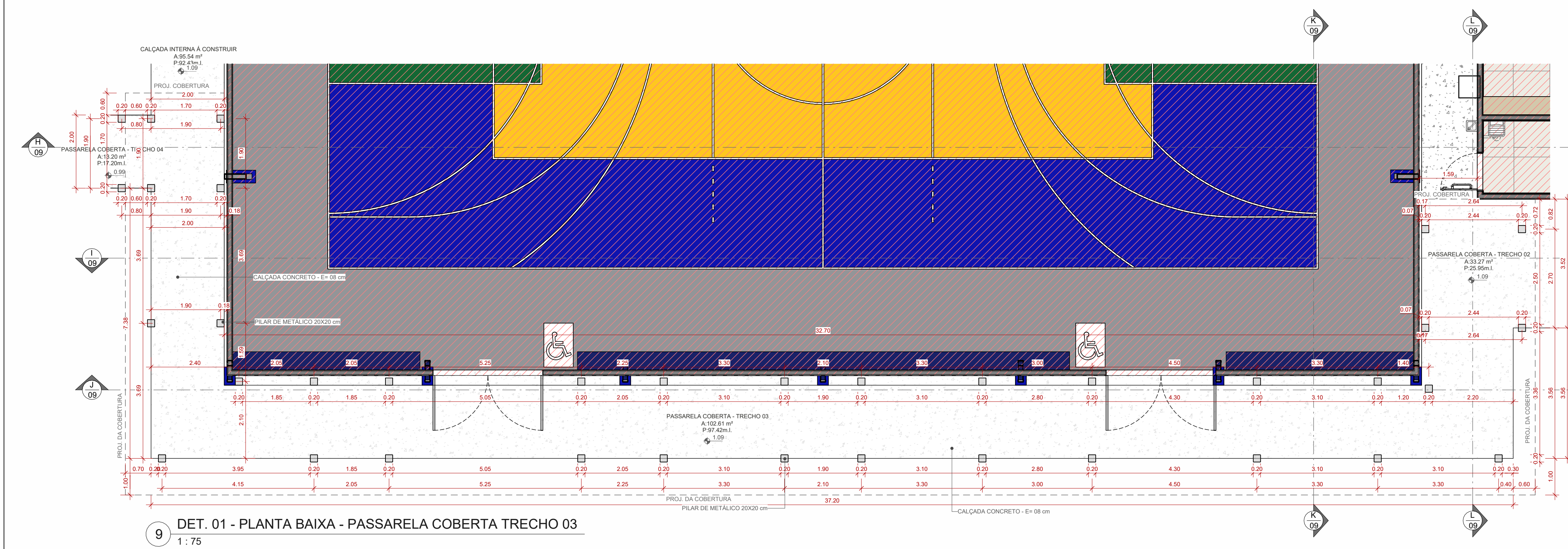
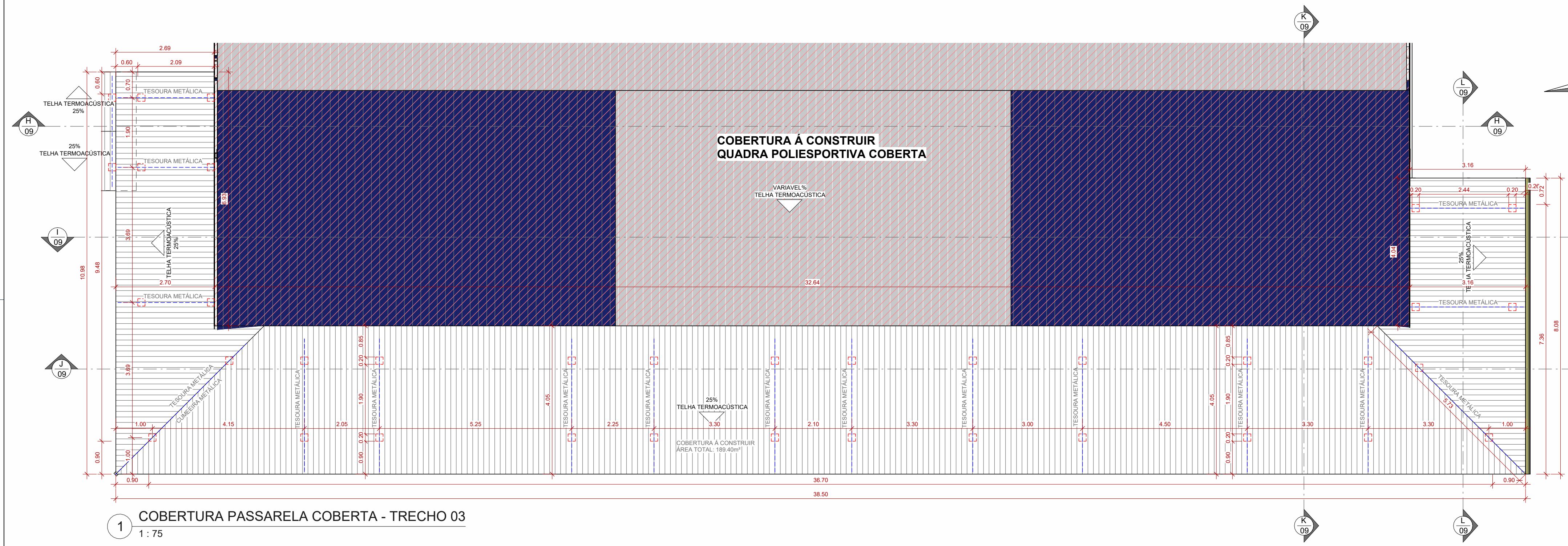

OBS:

01 - MEDIDAS DADAS EM METROS (M).

02 - AS COTAS PREVALECEM SOBRE A ESCALA DO DESENHO.

03 - EM CASO DE DÚVIDA, CONSULTE O AUTOR DO PROJETO.

04 - REPRODUÇÃO SOMENTE COM AUTORIZAÇÃO POR ESCRITO DO AUTOR DO PROJETO. LEI Nº. 9.610 - LEI DO DIREITO AUTOREAL.

05 - AS IMAGENS CONTIDAS NESTE PROJETO ARQUITETÔNICO SÃO ILUSTRATIVAS PODENDO SOFRER PEQUENAS ALTERAÇÕES DURANTE A EXECUÇÃO.

CARIMBO DE APROVAÇÃO:

ASSOCIAÇÃO MATO-GROSSENSE DOS MUNICÍPIOS  
COORDENAÇÃO DE PROJETOS  
SITE: www.amm.org.br  
E-MAIL: centraldeprojetosamm@gmail.com  
ADM. LEONARDO BORTOLIN

|                              |  |             |            |
|------------------------------|--|-------------|------------|
| TIPO DE OBRA:                | ESPORTIVO  | MODALIDADE: | CONSTRUÇÃO |
| OBRA:                        | CONSTRUÇÃO DE QUADRA COBERTURA E VESTIÁRIO NA EE PADRE JOSÉ MARIA DO SACRAMENTO        |             |            |
| PROPRIETÁRIO/ CNPJ:          | PREFEITURA MUNICIPAL DE NOVA BRASÍLIA/MT<br>CNPJ: 15.023.963/0001-68                   |             |            |
| ENDEREÇO:                    | Avenida Vereador Genival Nunes De Araújo, 1341 - Centro, Nova Brasília - MT, 78860-000 |             |            |
| AUTOR DO PROJETO: CREA/CAU:  | ANDRÉ CARVALHO FALCÃO<br>ARQUITETO E URBANISTA<br>CREA: 4048/0003                      |             |            |
| RESPONSÁVEL TÉCNICO P/ OBRA: |  |             |            |

PROJETO BÁSICO ARQUITETÔNICO

ASSUNTO:  
PLANTA BAIXA, COBERTURA, CORTES E PERSPECTIVAS - PASSARELA COBERTA TRECHO 03

|  |                      |   |
|--|----------------------|---|
| Coordenadas Geográficas: 14°59'27.00"S 54°58'26.61"O | QUADRO DE ÁREAS      |   |
| DATA DE ENTREGA:                                     | ÍNDICES URBANÍSTICOS | ÁREA TOTAL DO TERRENO: 7.289,89m²           |
| REVISÃO:   |                      | ÁREA TOTAL CONSTRUÇÃO EXISTENTE: 1.411,41m² |
| ESCALA:  |                      | ÁREA TOTAL COBERTURA EXIST: 2.862,21m²      |
| RRT: XXXXXXXX  |                      | ÁREA TOTAL COBERTURA A CONSTR.: 788,89m²    |
|  |                      | ÁREA VESTIÁRIO A CONSTR.: 788,89m²          |
|  |                      | ÁREA COBERTURA VEST. A CONSTR.: 198,89m²    |
|  |                      | ÁREA PASSARELA A CONSTR.: 201,89m²          |
|  |                      | ÁREA COBERT. PASSARELA A CONSTR.: 401,14m²  |
|  |                      | ÁREA ABRIGO DE LUGO: 2,50m²                 |
|  |                      | ÁREA TOTAL CONSTRUÇÃO: 4.027,89m²           |
|  |                      | ÁREA TOTAL INTERMEDIÁRIA: 4.027,89m²        |
|  |                      | ÁREA TOTAL PERMÊSSIVA: 2.862,21m²           |

ARQ  
FOLHA Nº  
09  
24



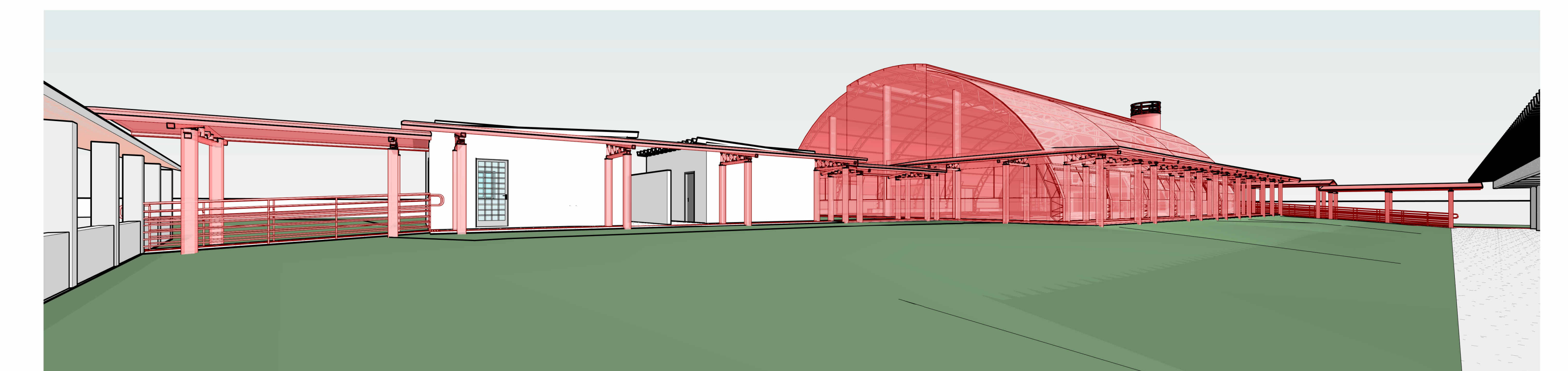
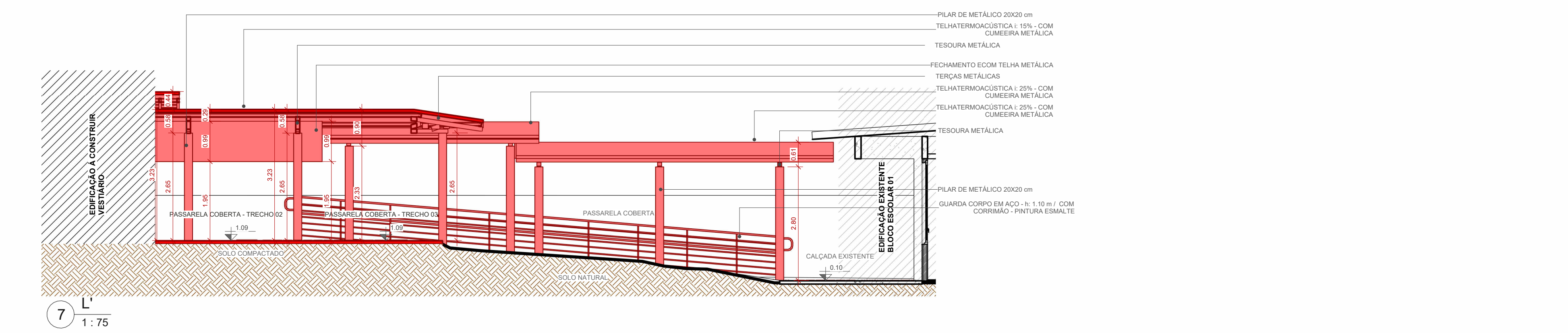
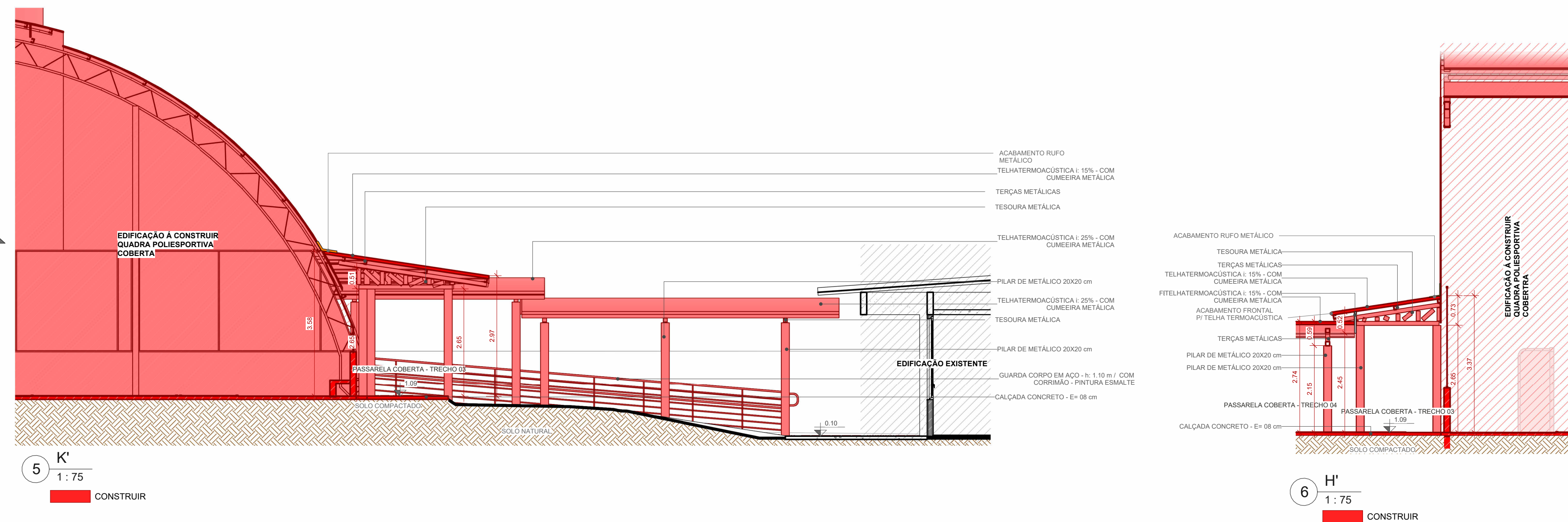

 CONSTRUIR

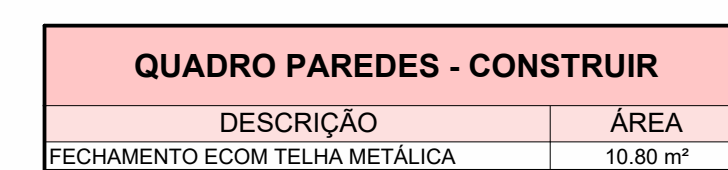

| QUADRO PISOS - CONSTRUIR    |           |
|-----------------------------|-----------|
| DESCRIÇÃO                   | ÁREA      |
| CALÇADA CONCRETO - E= 08 cm | 345.59 m² |
| LASTRO DE CONCRETO - E=08cm | 3.00 m²   |

| TABELA CALHA CONSTRUIR |                 |             |
|------------------------|-----------------|-------------|
| TIPO                   | DESCRIÇÃO       | COMPRIMENTO |
| Calha                  | CALHA DE BEIRAL | 14.30       |
| Calha                  | CALHA DE BEIRAL | 9.45        |
| Calha                  | CALHA DE BEIRAL | 8.08        |
|                        |                 | 31.83       |

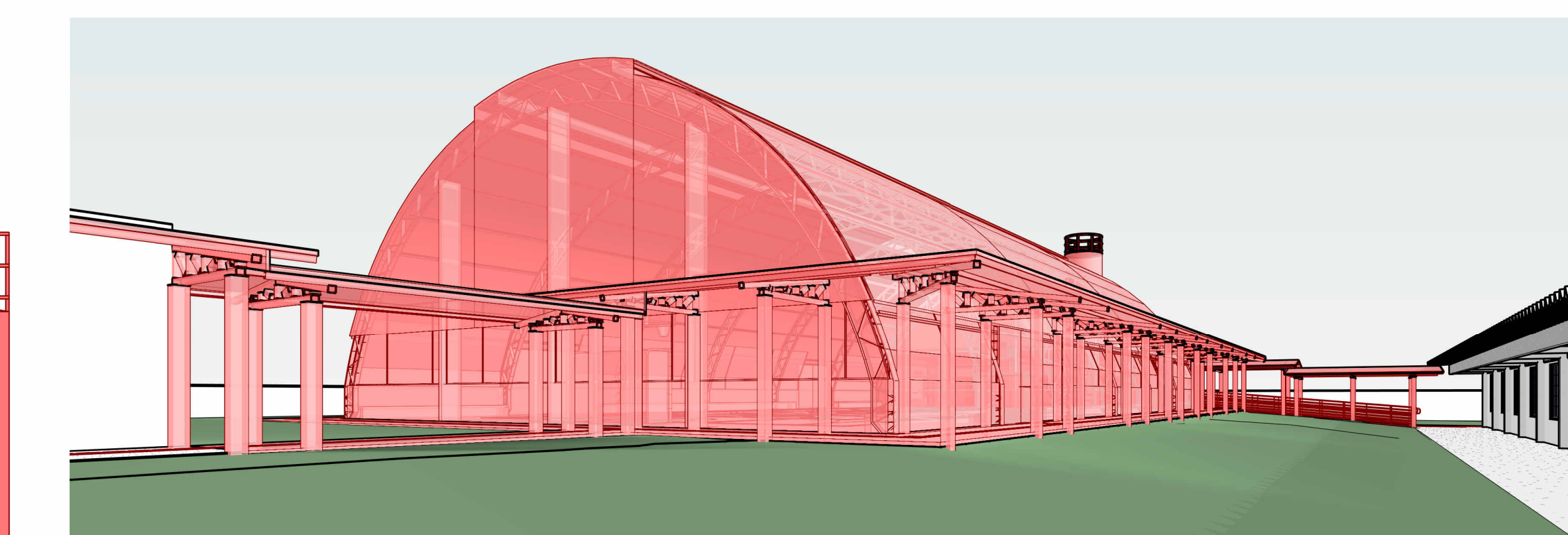

9

| TABELA TELHADO - A CONSTRUIR |           |  |                        |
|------------------------------|-----------|--|------------------------|
| TIPO                         | ÁREA      | Descrição  | LOCAL                  |
| TELHA METÁLICA               | 43,88 m²  | TELHAMENTO/CAUSTICA 1/25% - COM CUMEIRA METÁLICA | HALL DE ENTRADA ESCOLA |
| TELHA METÁLICA               | 34,79 m²  | TELHAMENTO/CAUSTICA 1/25% - COM CUMEIRA METÁLICA | RAMPA                  |
| TELHA METÁLICA 3             | 20,03 m²  | TELHAMENTO/CAUSTICA 1/25% - COM CUMEIRA METÁLICA | RAMPA EXISTENTE        |
| TELHA METÁLICA 3             | 21,03 m²  | TELHAMENTO/CAUSTICA 1/25% - COM CUMEIRA METÁLICA | PASSARELA COBER        |
|                              | 180,40 m² | TELHAMENTO/CAUSTICA 1/25% - COM CUMEIRA METÁLICA | PASSARELA COBER        |
| TELHA METÁLICA 2             | 42,09 m²  | TELHAMENTO/CAUSTICA 1/25% - COM CUMEIRA METÁLICA | PASSARELA COBER        |
| TELHA METÁLICA 2             | 11,75 m²  | TELHAMENTO/CAUSTICA 1/25% - COM CUMEIRA METÁLICA | PASSARELA COBER        |
| TELHA METÁLICA 3             | 44,18 m²  | TELHAMENTO/CAUSTICA 1/25% - COM CUMEIRA METÁLICA | PASSARELA COBER        |

OBS-

- |  |
|--|
| 01 - MEDIDAS DADAS EM METROS (m)   |
| 02 - AS COTAS PREVALECEM SOBRE A ESCALA DO DESENHO.  |
| 03 - EM CASO DE DÚVIDAS, CONSULTE O AUTOR DO PROJETO.  |
| 04 - REPRODUÇÃO SOMENTE COM AUTORIZAÇÃO POR ESCRITO DO AUTOR DO PROJETO. LEI Nº. 9.890 - LEI DO DIREITO AUTOREAL.            |
| 05 - AS IMAGENS CONTIDAS NESTE PROJETO ARQUITETÔNICO SÃO ILUSTRATIVAS PODENDO SOFRER PEQUENAS ALTERAÇÕES DURANTE A EXECUÇÃO. |

## CARIMBO DE APROVAÇÃO:

**ASSOCIAÇÃO MATO-GROSSENSE DOS MUNICÍPIOS**  
**COORDENAÇÃO DE PROJETOS**  
 SITE: [www.amm.org.br](http://www.amm.org.br)  
 E-MAIL: [centraldeprojetosamm@gmail.com](mailto:centraldeprojetosamm@gmail.com)  
**ADM. LEONARDO BORTOLIN**

|   |  |                    |            |
|---|--|--------------------|------------|
| <b>TIPO DE OBRA:</b>                    | ESPORTIVO  | <b>MODALIDADE:</b> | CONSTRUÇÃO |
| <b>OBRA:</b>                            | CONSTRUÇÃO DE QUADRA COBERTURA E VESTIÁRIO NA EADRE JOSÉ MARCO DO SACRAMENTO         |                    |            |
| <b>PROPRIETÁRIO/<br/>CNPJ:</b>          | PREFEITURA MUNICIPAL DE NOVA BRASÍLIA/MT<br>CNPJ: 15.023.963/0001-88                 |                    |            |
| <b>ENDEREÇO:</b>                        | Avenida Vereador Genival Nunes De Araújo, 1341 - Centro, Brasília - MT.<br>78860-000 |                    |            |
| <b>AUTOR DO PROJETO:<br/>CREA/CAU:</b>  | <b>ANDRÉ CARVALHO FALCÃO</b><br>ARQUITETO E URBANISTA<br>COP. 005/0064               |                    |            |
| <b>RESPONSÁVEL<br/>TÉCNICO P/ OBRA:</b> |  |                    |            |

ASSUNTO: PLANTA BAIXA, COBERTURA, CORTES E PERSPECTIVAS - PASSARELA COBERTA TRECHO 03 - À CONSTRUIR

|  |  |  |  |
|--|--|--|--|
| Coordenadas Geográficas: 14°52'27.02"S 54°56'26.61"O |  | <b>QUADRO DE ÁREAS</b>   |  |
| <b>DATA DE ENTREGA:</b>                              |  | <b>ÍNDICES URBANÍSTICOS</b>  |  |
| 20/04/2023 11:53:30                                  |  | ÁREA TOTAL DO TERRENO: 2.289,86m <sup>2</sup><br>ÁREA TOTAL COBERTURA EXISTENTE: 1.414,11m <sup>2</sup><br>ÁREA TOTAL COBERTURA EXIST. COMPOSTA: 2.263,86m <sup>2</sup><br>ÁREA TOTAL COBERTURA A CONSTR.: 675,75m <sup>2</sup><br>ÁREA COBERTURA QUADRA: 308,88m <sup>2</sup><br>ÁREA VESTIBULAR: 0,00m <sup>2</sup><br>ÁREA COBERTURA VEST. A CONSTR.: 78,50m <sup>2</sup><br>ÁREA PASSELAGEM A CONSTR.: 251,62m <sup>2</sup><br>ÁREA PASSELAGEM A CONSTR. COMPOSTA: 407,14m <sup>2</sup><br>ÁREA ARROPO DE LIXO: 2,82m <sup>2</sup><br>ÁREA ARROPO DE LIXO COMPOSTA: 1,50m <sup>2</sup><br>ÁREA TOTAL COBERTURA: 4.227,38m <sup>2</sup><br>ÁREA TOTAL COBERTURA: 4.227,38m <sup>2</sup><br>ÁREA TOTAL COBERTURA: 4.227,38m <sup>2</sup> |  |
| <b>ESCALA:</b>                                       |  | TAXA DE OCUPAÇÃO: 34,70%   |  |
| 00   |  | COEFIC. ARROPO: 0,348  |  |
| <b>1:75</b>  |  | TAXA DE PERMEABIL: 46,49%  |  |
| <b>RRT: XXXXXXXXX</b>                                |  |  |  |

ARQ

FOLHA Nº

10 / 24